

**REGISTRO FOTOGRÁFICO**

DEPARTAMENTO:	GUATEMALA	MUNICIPIO:	SAN JUAN SACATEPÉQUEZ
NOMBRE DEL ESTABLECIMIENTO:	EORM CERRO ALTO	DIRECCIÓN DEL ESTABLECIMIENTO:	ALDEA CERRO ALTO
CÓDIGO DEL ESTABLECIMIENTO:	01-10-1800-43	FECHA DE LA INSPECCIÓN:	15/12/2023

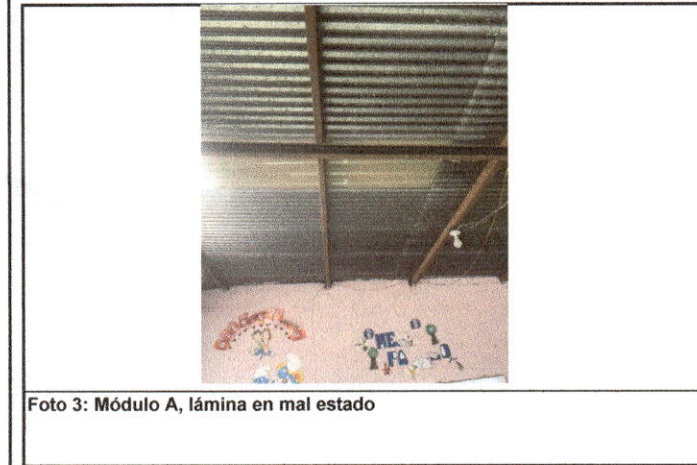
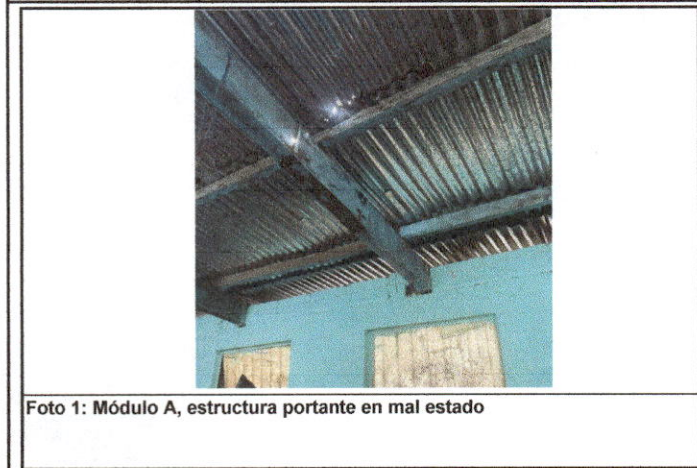

Firma y sello del Presidente de la OPF

Firma y Sello del Evaluador de Campo del Programa

**REGISTRO FOTOGRÁFICO**

DEPARTAMENTO:	GUATEMALA	MUNICIPIO:	SAN JUAN SACATEPÉQUEZ
NOMBRE DEL ESTABLECIMIENTO:	EORM CERRO ALTO	DIRECCIÓN DEL ESTABLECIMIENTO:	ALDEA CERRO ALTO
CÓDIGO DEL ESTABLECIMIENTO:	01-10-1800-43	FECHA DE LA INSPECCIÓN:	15/12/2023 /



Foto 7: Módulo A, estructura portante en malas condiciones



Foto 8: Módulo A, lámina en mal estado

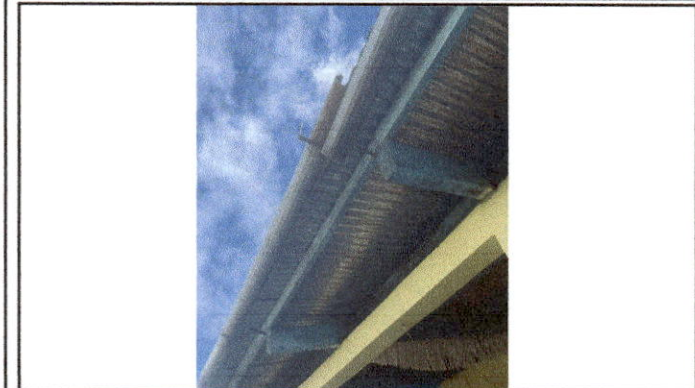

Foto 9: Módulo A, lámina, estructura portante y luminaria en mal estado



Foto 10: Fachada del centro educativo





Foto 11: Evaluadora en el exterior del establecimiento

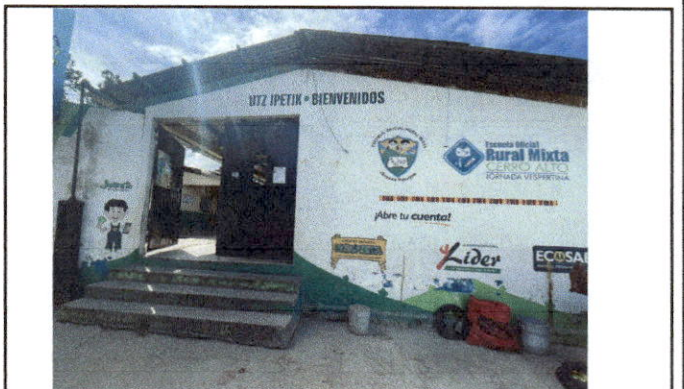

Foto 12: Evaluadora en la fachada del centro educativo

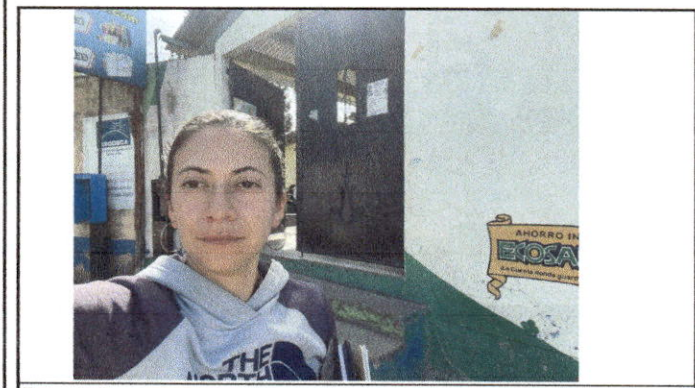
  
Firma y Sello del Presidente de la OPF

  
Firma y Sello del Evaluador de Campo del Programa