

SITUACIÓN DEFICIENCIAS DETERMINADAS

PREVIO

DURANTE

POSTERIOR

DEPARTAMENTO:	Guatemala	MUNICIPIO:	San Juan Sacatepéquez
NOMBRE DEL ESTABLECIMIENTO:	EORM	DIRECCIÓN DEL ESTABLECIMIENTO:	Caserío Asunción Chivoc, Comunidad de Ruiz
CÓDIGO DEL ESTABLECIMIENTO:	01-10-1782-43	FECHA:	17 de Abril de 2024



Foto 1: Esta fotografía muestra la entrada principal a la EORM, Caserío Asunción Chivoc



Foto 2: Vista del módulo 4 donde se instalarán las ventanas y la puerta



Foto 3: Foto interna de las láminas en mal estado del módulo 1.

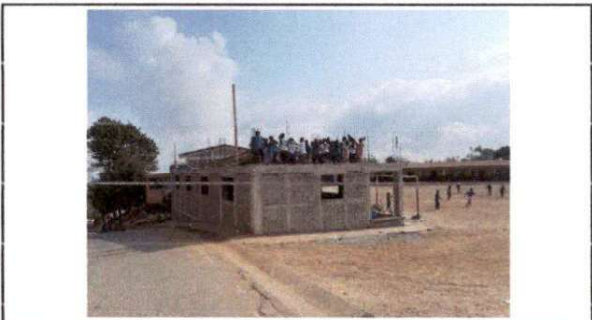

Foto 4: Esta fotografía muestra los dos salones a los que les sustituirá la lamina galvanizada por lamina aluzinc del módulo 1.





Foto 5: Vesta fotografía muestra la sustitución que se harán de los chorros y sustitución de los toneles por pilas en los sanitarios del módulo 2.

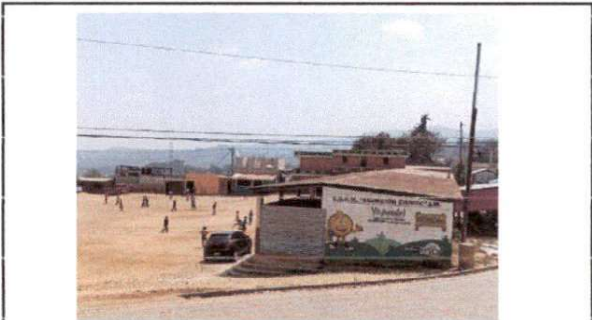

Foto 6: Esta fotografía muestra la sustitución que se harán de los chorros y sustitución de los toneles por pilas en los sanitarios del módulo 2.

Observación: Si es necesario se pueden agregar hojas adicionales y reemplazar el número de hojas.

Firma y sello del Presidente de la  ESCUELA OFICIAL RURAL MIXTA CASERIO ASUNCIÓN CHIVOC, GUATEMALA.

Firma y Sello Director Centro Educativo Público  ESCUELA OFICIAL RURAL MIXTA CASERIO ASUNCIÓN CHIVOC, GUATEMALA.