

SITUACIÓN DEFICIENCIAS DETERMINADAS

PREVIO

DURANTE

POSTERIOR

DEPARTAMENTO:	GUATEMALA	MUNICIPIO:	SAN JUAN SACATEPÉQUEZ
NOMBRE DEL ESTABLECIMIENTO:	EODP ANEXA A ESCUELA RURAL MIXTA LOS ROBLES	DIRECCIÓN DEL ESTABLECIMIENTO:	LOTIFICACIÓN LOS ROBLES
CÓDIGO DEL ESTABLECIMIENTO:	01-10-1773-42	FECHA:	18/04/2024

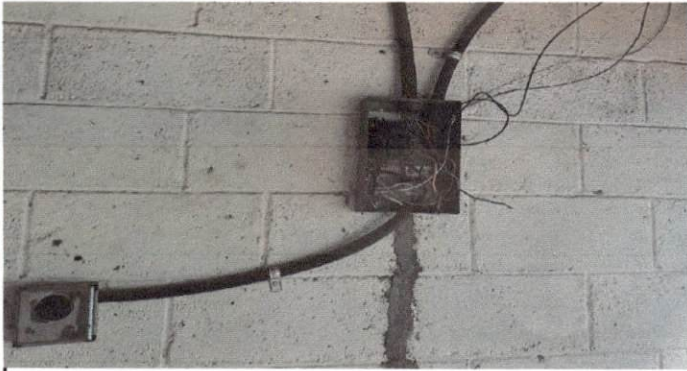

**Foto 7:** La caja de flipones se encuentra en mal estado y es de suma necesidad su cambio.



**Foto 8:** El portón de entrada necesita reparación ya que por la lluvia se esta oxidando de la parte de abajo.



**Foto 9:** El contador de energía eléctrica se encuentra en la parte de adentro impidiendo la lectura del mismo del lado de afuera, por lo cual es necesario su traslado a la parte exterior del establecimiento.



**Foto 10:** El depósito de agua se encuentra en mal estado y es de muy poca capacidad para cubrir las necesidades del estudiantado.



**Foto 11:** Esta chapa necesita cambio, ya que este ambiente se utilizará para Dirección del establecimiento y la que esta no funciona.



**Foto 12:** Las luces que se encuentran en algunos salones de clases estan en mal estado o brindan muy poca iluminación.

Observación: Si es necesario se pueden agregar hojas adicionales y actualizar el número de hojas.

<p align="center">Firma y sello del Presidente de la OPF</p>	<p align="center">Firma y Sello Director Centro Educativo Público</p>
--	---