



Ministerio de Educación
Guatemala

REGISTRO FOTOGRÁFICO PROGRAMA DE MANTENIMIENTO DE EDIFICIOS ESCOLARES PÚBLICOS

PRA-FOR-123
Versión 1

SITUACIÓN DEFICIENCIAS DETERMINADAS

PREVIO

DURANTE

POSTERIOR

DEPARTAMENTO:	Guatemala	MUNICIPIO:	San Juan Sacatepéquez
NOMBRE DEL ESTABLECIMIENTO:	COPB	DIRECCIÓN DEL ESTABLECIMIENTO:	Aldea Pachali
CÓDIGO DEL ESTABLECIMIENTO:	01-10-1750-41	FECHA:	28/08/2024



Foto1: Cambio de portón de la entrada del establecimiento y techado.



Foto 2: Cambio de portón de la entrada del establecimiento y techado para protección del portón.



Foto 3: Sustitución de gradas por rampa de losa.



Foto 4: Mantenimiento de estructura metálica del techado, limpieza y pintura.



Foto 5: Sustitución de cubierta de lámina, por lámina troquelada aluzinc legitima.



Foto 6: Sustitución de cubierta de lámina, por lámina troquelada aluzinc legitima.

Observación: Si es necesario se pueden agregar hojas adicionales.

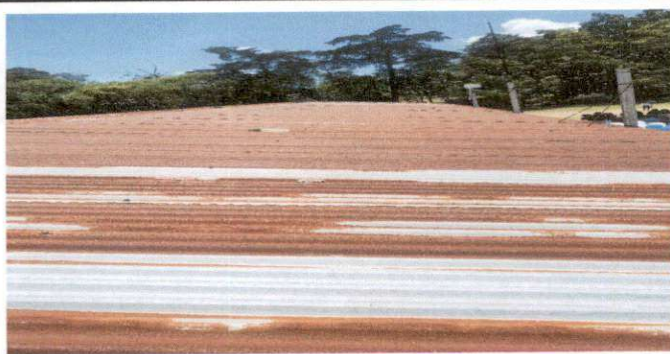
ESQUEMA OFICIAL RURAL MIXTA
CONSEJO EDUCATIVO JM.
Aldea Pachali, San Juan Sac.
 Firma y sello del Presidente de la OPF

Firma y Sello Director Centro Educativo Público
ESQUEMA OFICIAL RURAL MIXTA
DIRECCIÓN
ALDEA PACHALI, SAN JUAN SAC.



**REGISTRO FOTOGRÁFICO
PROGRAMA DE MANTENIMIENTO DE EDIFICIOS ESCOLARES PÚBLICOS**

PRA-FOR-123
Versión 1

Ministerio de Educación
Guatemala

SITUACIÓN DEFICIENCIAS DETERMINADAS

PREVIO

DURANTE

POSTERIOR

DEPARTAMENTO:	Guatemala	MUNICIPIO:	San Juan Sacatepéquez
NOMBRE DEL ESTABLECIMIENTO:	COPB	DIRECCIÓN DEL ESTABLECIMIENTO:	Aldea Pachali
CÓDIGO DEL ESTABLECIMIENTO:	01-10-1750-41	FECHA:	28/08/2024



Foto 7: Sustrucción de timbres.



Foto 8: Sustrucción de lamparas por focos



Foto 9: Sustrucción de ventanas, para mejorar la ventilación e iluminación.



Foto 10: Mantenimiento de ventanas de paleta, limpieza de marco de aluminio, completar vidrios faltantes y cambio de controles inservibles.



Foto 11: Mantenimiento de balcones, limpieza y pintura.

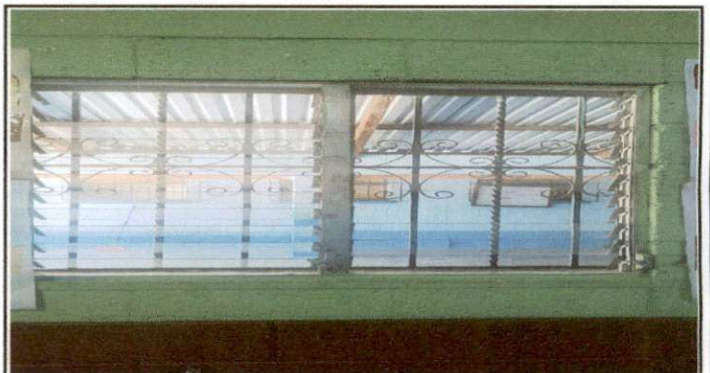
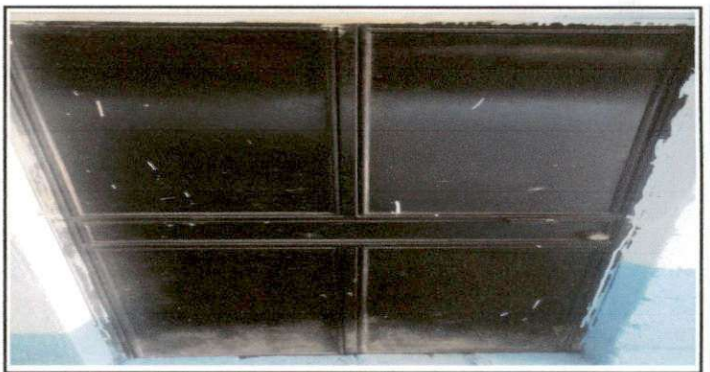

Foto 12: Mantenimiento de puertas, limpieza y pintura.

Observación: Si es necesario se pueden agregar hojas adicionales y actualizar el número de hojas.

<p>ESCUELA OFICIAL RURAL MIXTA CONSEJO EDUCATIVO JM. Aldea Pachali, San Juan Sac.</p> <p>Firma y sello del Presidente de la OPF</p>	<p>Firma y Sello Director Centro Educativo Público</p>
--	--