

SITUACIÓN DEFICIENCIAS DETERMINADAS

PREVIO

DURANTE

POSTERIOR

DEPARTAMENTO:	Guatemala	MUNICIPIO:	San Juan Sacatepéquez
NOMBRE DEL ESTABLECIMIENTO:	INED ULEW KOT' I' J (TIERRA DE LAS FLORES)	DIRECCIÓN DEL ESTABLECIMIENTO:	3ra calle 0-96, zona 3, San Juan Sacatepéquez
CÓDIGO DEL ESTABLECIMIENTO:	01-10-0243-46	FECHA:	05 de marzo de 2023



Foto 1: Instalación de piso de granito para salón No. 1, Módulo 2 del 3er nivel del Centro Educativo.



Foto 2: Instalación de Puertas y Ventanas en el salón No. 2 del Módulo 2 del 3er nivel del Centro Educativo.

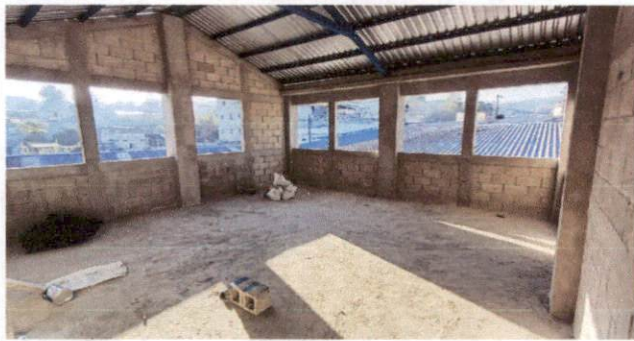

Foto 3: Instalación de Puertas y Ventanas en salón 1 al 5 del módulo 2 del tercer nivel del Centro Educativo.



Foto 4: Instalación de piso de granito en el corredor frente a los salones del Módulo 2 del 3er nivel del Centro Educativo.



Foto 5: Tallado y alizado de columnas y soleras de salones del módulo 2 del tercer nivel del Centro Educativo



Foto 6: Tallado y alizado de puertas y ventanas de salones del módulo 2 del tercer nivel del Centro Educativo.

Observación: Si es necesario se pueden agregar hojas adicionales y actualizar el número de hojas.



Firma y sello del Presidente de la OPF



Firma y Sello Director Centro Educativo Público

