



**REGISTRO FOTOGRÁFICO
PROGRAMA DE MANTENIMIENTO DE EDIFICIOS ESCOLARES PÚBLICOS**

Ministerio de Educación
G U A T E M A L A

SITUACIÓN DEFICIENCIAS DETERMINADAS

PREVIO

DURANTE

POSTERIOR

DEPARTAMENTO:	GUATEMALA	MUNICIPIO:	San Juan Sacatepequez
NOMBRE DEL ESTABLECIMIENTO:	EODP ANEXA A "CASERÍO SAN JOSÉ LO DE ORTEGA"	DIRECCIÓN DEL ESTABLECIMIENTO:	Caserío San José Lo de Ortega, aldea lo de Mejía
CÓDIGO DEL ESTABLECIMIENTO:	01-10-0081-42	FECHA:	13/05/2024



Foto 1. frente de la escuela, entrada principal de la E.O.R.M. "Caserío San José Lo de Ortega" Se observa la calle principal que es muy peligro ya que no se cuenta con una banqueta y los carros pasan muy rapido, por eso se utiliza, la parte de atrás para que los estudiantes se retiren del establecimiento.



Foto 2. La instalación eléctrica que esta en el escenario del patio.



Foto 3. Cambio de los cables de luz en el escenario que esta en el patio.



Foto 4. Remozamiento de una parte del muro, perimetral.

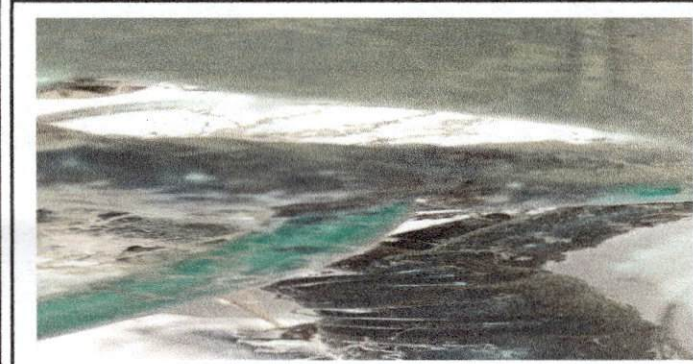

Foto 5. Reparación del drenaje que se encuentra en los servicios sanitarios del modulo I.



Foto 6. Remozamiento de las puertas de los servicios sanitarios del módulo I

Observación: Si es necesario se pueden agregar hojas adicionales y actualizar el número de hojas.

[Handwritten Signature]
Firma y sello del Presidente de la OPF



[Handwritten Signature]
Firma y Sello Director Centro Educativo Público





**REGISTRO FOTOGRÁFICO
PROGRAMA DE MANTENIMIENTO DE EDIFICIOS ESCOLARES PÚBLICOS**

PRA-FOR-123
Versión 1

Ministerio de Educación
G U A T E M A L A

SITUACIÓN DEFICIENCIAS DETERMINADAS

PREVIO

DURANTE

POSTERIOR

DEPARTAMENTO:	GUATEMALA	MUNICIPIO:	San Juan Sacatepequez
NOMBRE DEL ESTABLECIMIENTO:	EODP Anexa a EORME "Caserío San José Lo de Ortega"	DIRECCIÓN DEL ESTABLECIMIENTO:	Caserío San José Lo de Ortega, Aldea Lo de Mejía
CÓDIGO DEL ESTABLECIMIENTO:	01-10-0081-42	FECHA:	17/05/2024



Foto 1. Remozamiento que esta en los servicios sanitarios del módulo I



Foto 2. Quitar los vidrios de la ventana de servicio sanitario del módulo I

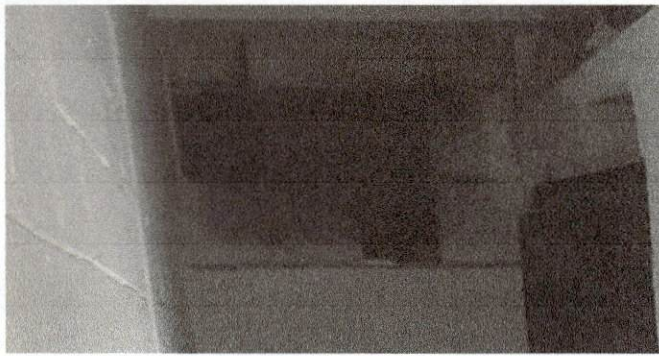

Foto 3. Cambio de ventanas de marco de metal, por PVC.

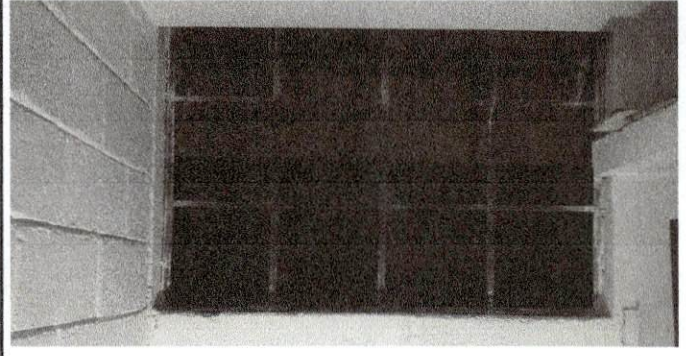

Foto 4. Quitando las puertas de los servicios sanitarios del módulo I, para pintarlas y arreglarlas.



Foto 5. Al cambiar el estilo de las ventanas, se puede dar una adecuada ventilación cruzada.



Foto 6. Cambiando de lugar la pila del patio, de la escuela.

Observación: Si es necesario se pueden agregar hojas adicionales y actualizar el número de hojas.

[Firma]
Firma y sello del Presidente de la OPF



[Firma]
Firma y Sello Director Centro Educativo Público





**REGISTRO FOTOGRÁFICO
PROGRAMA DE MANTENIMIENTO DE EDIFICIOS ESCOLARES PÚBLICOS**

Ministerio de Educación
G U A T E M A L A

SITUACIÓN DEFICIENCIAS DETERMINADAS

PREVIO

DURANTE

POSTERIOR

DEPARTAMENTO:	GUATEMALA	MUNICIPIO:	San Juan Sacatepequez
NOMBRE DEL ESTABLECIMIENTO:	EODP Anexa a EORM "Caserío San José Lo de Ortega"	DIRECCIÓN DEL ESTABLECIMIENTO:	Caserío San José Lo de Ortega, Aldea Lo de Mejía
CÓDIGO DEL ESTABLECIMIENTO:	01-10-0081-42	FECHA:	13/05/2024



Foto 1. frente de la EORM "Caserío San José Lo de Ortega" se desea colocar banquetas, y cubrir los tubos .



Foto 2. Colocación de la base del lavamanos por donde se ubica el mijitorio.



Foto 3. El cambio del drenaje del lavamanos de servicio sanitario del modulo I



Foto 4. Pila de la cocina se amplio el lavadero del lado derecho y tampizado con azulejo



Foto 5. Cambio de los chorros del lavamanos del servicio sanitario del modulo I



Foto 6. Remozando los servicios sanitarios del modulo II.

Observación: Si es necesario se pueden agregar hojas adicionales y actualizar el número de hojas.

Firma y sello del Presidente de la OPF

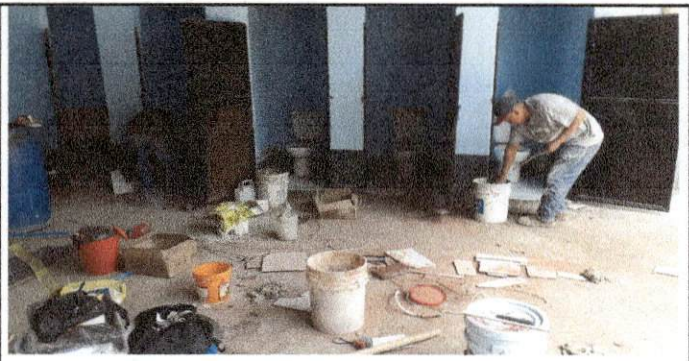
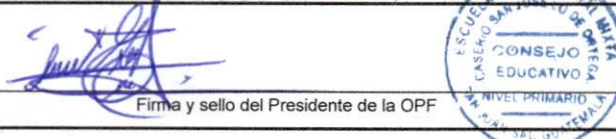

Firma y Sello Director Centro Educativo Público





Ministerio de Educación
Guatemala

REGISTRO FOTOGRÁFICO PROGRAMA DE MANTENIMIENTO DE EDIFICIOS ESCOLARES PÚBLICOS

PRA-FOR-123
Versión 1

SITUACIÓN DEFICIENCIAS DETERMINADAS

PREVIO

DURANTE

POSTERIOR

DEPARTAMENTO:	GUATEMALA	MUNICIPIO:	San Juan Sacatepequez
NOMBRE DEL ESTABLECIMIENTO:	EODP ANEXA A "CASERÍO SAN JOSÉ LO DE ORTEGA"	DIRECCIÓN DEL ESTABLECIMIENTO:	Caserío San José Lo de Ortega, aldea lo de Mejía
CÓDIGO DEL ESTABLECIMIENTO:	01-10-0081-42	FECHA:	28/05/2024



Foto 1. frente de la escuela, entrada principal de la E.O.R.M. "Caserío San José Lo de Ortega" Se observa la calle principal que es muy peligroso ya que no se cuenta con una banqueta y los carros pasan muy rápido, por eso se utiliza, la parte de atrás para que los estudiantes se retiren del establecimiento.



Foto 2. La instalación eléctrica que está en el escenario del patio.



Foto 3. Cambio de los apagadores, que están en el escenario del patio.



Foto 4. Remozamiento de una parte del muro, perimetral.

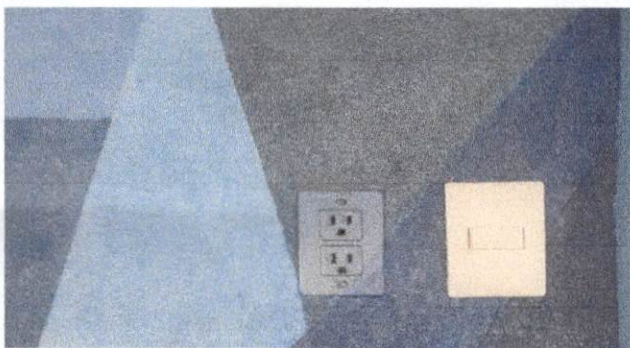

Foto 5. Reparación del drenaje que se encuentra en los servicios sanitarios del módulo I.



Foto 6. Remozamiento de las puertas de los servicios sanitarios del módulo I

Observación: Si es necesario se pueden agregar hojas adicionales y actualizar el número de hojas.

[Handwritten signature]

Firma y sello del Presidente de la OPF



[Handwritten signature]

Firma y Sello Director Centro Educativo Público

