



**REGISTRO FOTOGRÁFICO
PROGRAMA DE MANTENIMIENTO DE EDIFICIOS ESCOLARES PÚBLICOS**

PRA-FOR-123
Versión 1

Ministerio de Educación
GUATEMALA

SITUACIÓN DEFICIENCIAS DETERMINADAS

PREVIO

DURANTE

POSTERIOR

DEPARTAMENTO:	GUATEMALA	MUNICIPIO	San Juan Sacatepequez
NOMBRE DEL ESTABLECIMIENTO	EODP ANEXA A "CASERÍO SAN JOSÉ LO DE ORTEGA"	DIRECCIÓN DEL ESTABLECIMIENTO	Caserío San José Lo de Ortega, aldea lo de Mejía
CÓDIGO DEL ESTABLECIMIENTO:	01-10-0081-42	FECHA:	23/04/2024



Foto 1. Frente de la escuela, entrada principal de la E O R M. "Caserío San José Lo de Ortega" Se observa la calle principal que es muy peligro ya que no se cuenta con una banqueta y los carros pasan muy rapido, por eso se utiliza, la parte de atrás para que los estudiantes se retiren del establecimiento.



Foto 2. La instalación eléctrica que se debe realizar en el escenario ya que se encuentra en mal estado.



Foto 3. Los apagadores que se deben remozar por el deterioro.



Foto 4. Esta será el área para el muro perimetral ya que, hay cosnrucciones que pueden lastimar a los estudiantes y en ocaciones, se perjudica a los vecinos.

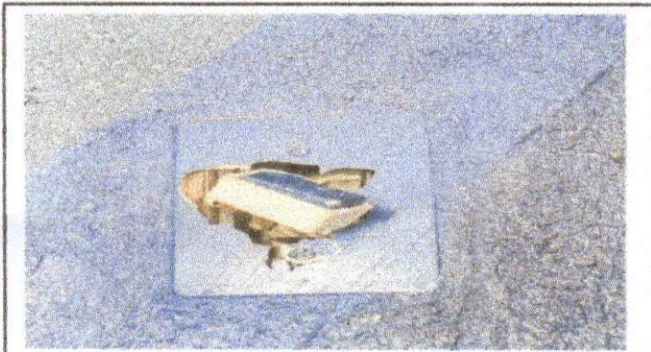

Foto 5. Reparación del drenaje que se encuentra en los sanitarios, ya que es una fosa ceptica.



Foto 6. Las puertas que se deben reparar y pintar, de los servicios sanitarios.

Observación: Si es necesario se pueden agregar hojas adicionales y actualizar el número de hojas.

Firma y sello del Presidente de la OPF

Firma y Sello Director Centro Educativo Público



Ministerio de Educación
GUATEMALA

REGISTRO FOTOGRÁFICO PROGRAMA DE MANTENIMIENTO DE EDIFICIOS ESCOLARES PÚBLICOS

PRA-FOR-123
Versión 1

SITUACIÓN DEFICIENCIAS DETERMINADAS

PREVIO

DURANTE

POSTERIOR

DEPARTAMENTO:	GUATEMALA	MUNICIPIO:	San Juan Sacatepequez
NOMBRE DEL ESTABLECIMIENTO:	EODP Anexa a EORME "Caserio San José Lo de Ortega"	DIRECCIÓN DEL ESTABLECIMIENTO:	Caserio San José Lo de Ortega, Aldea Lo de Mejía
CÓDIGO DEL ESTABLECIMIENTO:	01-10-0081-42	FECHA:	23/04/2024



Foto 1. Ventana que se encuentra en el sanitario.



Foto 2. las ventanas que no tien como abrirse para que entre una adecuada ventilación, dentro de los salones de clase.



Foto 3. En todos los salones, tanto en el primer nivel como el segundo nivel, se cuenta con este estilo de ventanas que si hay iluminación, pero no hay ventilación porque no se pueden abrir.



Foto 4. Constan de un buen tamaño, pero se necesita cambiar para que se puedan abrir.



Foto 5. Al cambiar el estilo de las ventanas, se puede dar una adecuada ventilación cruzada, que en tiempo de calor perjudica, a los estudiantes



Foto 6. Se necesitan ventanas corredizas para que los salones no se encierre el calor

Observación: Si es necesario se pueden agregar hojas adicionales y actualizar el número de hojas.

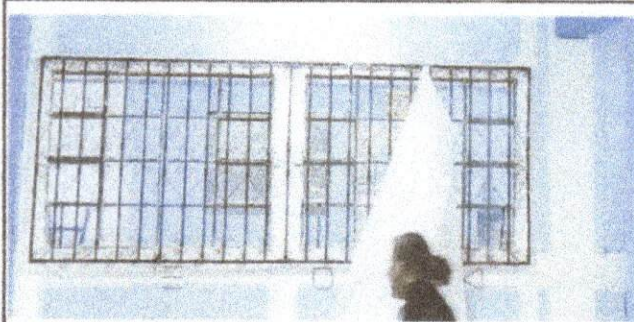
Firma y sello del Presidente de la OPE



Firma y Sello Director Centro Educativo Público



**REGISTRO FOTOGRÁFICO
PROGRAMA DE MANTENIMIENTO DE EDIFICIOS ESCOLARES PÚBLICOS**

PRA-FOR-123
Versión 1

Ministerio de Educación
GUATEMALA

SITUACIÓN DEFICIENCIAS DETERMINADAS

PREVIO

DURANTE

POSTERIOR

DEPARTAMENTO:	GUATEMALA	MUNICIPIO:	San Juan Sacatepequez
NOMBRE DEL ESTABLECIMIENTO:	EODP Anexa a EORME "Caserio San José Lo de Ortega"	DIRECCIÓN DEL ESTABLECIMIENTO:	Caserio San José Lo de Ortega, Aldea Lo de Mejía
CÓDIGO DEL ESTABLECIMIENTO:	01-10-0081-42	FECHA:	23/04/2024



Foto 1. frente de la EORM "Caserio San José Lo de Ortega" se desea colocar banqueta y cubrir los tubos.



Foto 2. Banqueta de la escuela



Foto 3. Remozamiento de costaneras del escenario

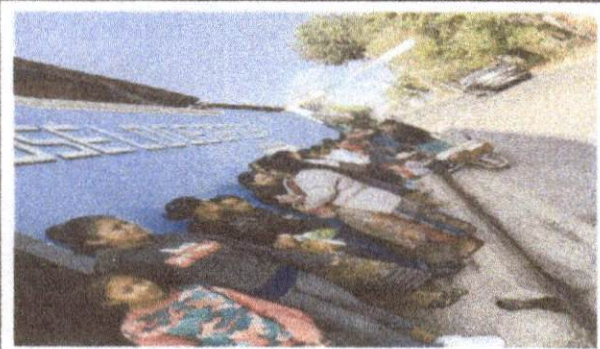

Foto 4. El cambio de canales de agua pluvial



Foto 5. Cambiar los sanitarios



Foto 6. Área de los sanitarios que se colocará piso

Observación: Si es necesario se pueden agregar hojas adicionales y actualizar el número de hojas.

Firma y sello del Presidente de la OPP

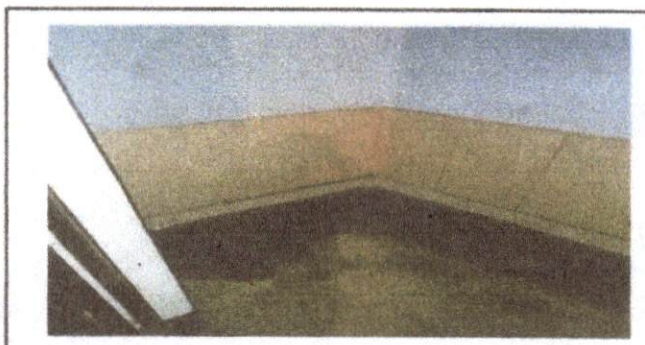

Firma y Sello Director Centro Educativo Público

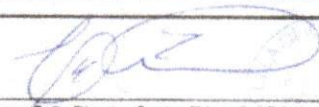

SITUACIÓN DEFICIENCIAS DETERMINADAS

PREVIO

DURANTE

POSTERIOR

DEPARTAMENTO:	GUATEMALA	MUNICIPIO:	San Juan Sacatepequez
NOMBRE DEL ESTABLECIMIENTO:	EODP ANEXA A "CASERÍO SAN JOSÉ LO DE ORTEGA"	DIRECCIÓN DEL ESTABLECIMIENTO:	Caserío San José Lo de Ortega, aldea lo de Mejía
CÓDIGO DEL ESTABLECIMIENTO:	01-10-0081-42	FECHA:	23/04/2024



Foto 1. frente de la escuela, entrada principal de la E.O.R.M. "Caserío San José Lo de Ortega" Se observa la calle principal que es muy peligrosa ya que no se cuenta con una banqueta y los carros pasan muy rápido, por eso se utiliza, la parte de atrás para que los estudiantes se retiren del establecimiento.



Foto 2. La instalación eléctrica que se debe realizar en el escenario ya que se encuentra en mal estado.



Foto 3. Los apagadores que se deben reemplazar por el deterioro.



Foto 4. Esta será el área para el muro perimetral ya que, hay construcciones que pueden lastimar a los estudiantes y en ocasiones, se perjudica a los vecinos.



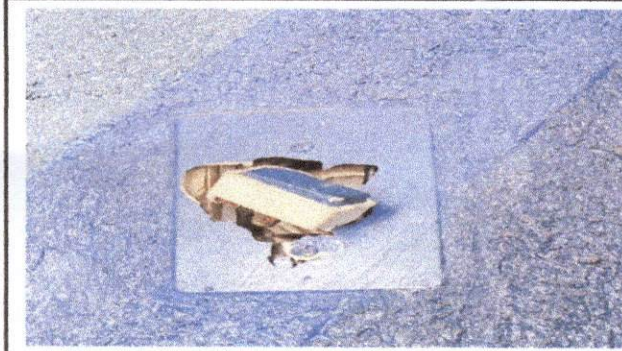

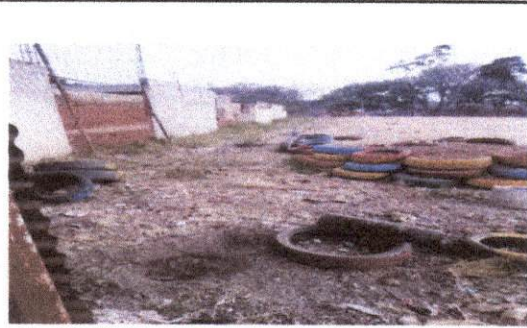

Foto 5. Reparación del drenaje que se encuentra en los sanitarios, ya que es una fosa séptica.

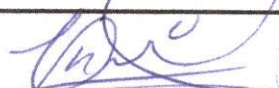

Foto 6. Las puertas que se deben reparar y pintar, de los servicios sanitarios.

Observación: Si es necesario se pueden agregar hojas adicionales y actualizar el número de hojas.

 Firma y sello del Presidente de la OPF		 Firma y Sello Director Centro Educativo Público	
---	---	---	---

SITUACIÓN DEFICIENCIAS DETERMINADAS PREVIO DURANTE POSTERIOR

DEPARTAMENTO:	GUATEMALA	MUNICIPIO:	San Juan Sacatepequez
NOMBRE DEL ESTABLECIMIENTO:	EODP Anexa a EORME "Caserío San José Lo de Ortega"	DIRECCIÓN DEL ESTABLECIMIENTO:	Caserío San José Lo de Ortega, Aldea Lo de Mejía
CÓDIGO DEL ESTABLECIMIENTO:	01-10-0081-42	FECHA:	23/04/2024



Foto 1. Ventana que se encuentra en el sanitario.



Foto 2. las ventanas que no tienen como abrirse para que entre una adecuada ventilación, dentro de los salones de clase.



Foto 3. En todos los salones, tanto en el primer nivel como el segundo nivel, se cuenta con este estilo de ventanas que si hay iluminación, pero no hay ventilación porque no se pueden abrir,

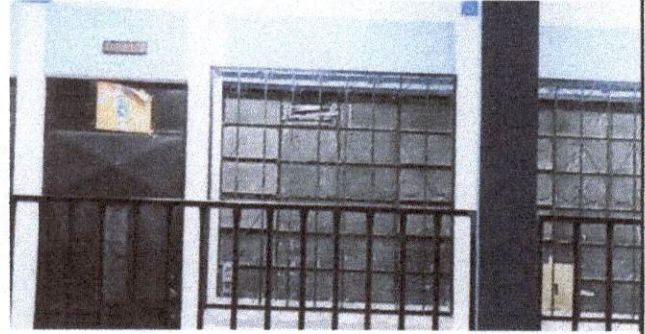

Foto 4. Constan de un buen tamaño, pero se necesita cambiar para que se puedan abrir.



Foto 5. Al cambiar el estilo de las ventanas, se puede dar una adecuada ventilación cruzada, que en tiempo de calor perjudica, a los estudiantes.



Foto 6. Se necesitan ventanas corredizas para que los salones no se encierre el calor.

Observación: Si es necesario se pueden agregar hojas adicionales y actualizar el número de hojas.

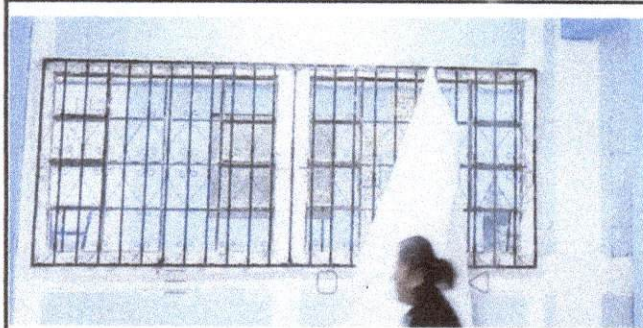
 Firma y sello del Presidente de la OPF	 Firma y Sello Director Centro Educativo Público
---	---



SITUACIÓN DEFICIENCIAS DETERMINADAS

PREVIO

DURANTE

POSTERIOR

DEPARTAMENTO:	GUATEMALA	MUNICIPIO:	San Juan Sacatepequez
NOMBRE DEL ESTABLECIMIENTO:	EODP Anexa a EORME "Caserío San José Lo de Ortega"	DIRECCIÓN DEL ESTABLECIMIENTO:	Caserío San José Lo de Ortega, Aldea Lo de Mejía
CÓDIGO DEL ESTABLECIMIENTO:	01-10-0081-42	FECHA:	23/04/2024



Foto 1. frente de la EORM "Caserío San José Lo de Ortega" se desea colocar banqueta, y cubrir los tubos .



Foto 2. El mijitorio, donde se pintara, y colocara piso.



Foto 3. El cambio de la ubicación de la pila, ya que en esa parte se dificulta utilizarla.

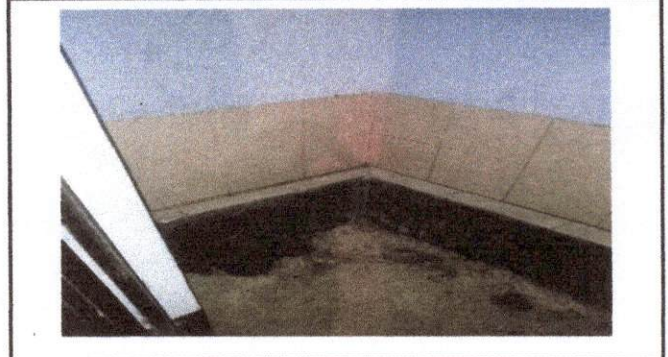

Foto 4. Este es el drenaje que se debe cambiar ya que el agua del lavamanos cae a la fosa ceptica y ya se esta llenando, por la ventana se colocara la pila.



Foto 5. La pila quedo en un mal lugar no se puede utilizar los dos lavaderos uno esta tapado y el otro queda debajo de las gradas. Y se acumula agua en la entrada.







Foto 6. Aquí se desea colocar el lavamanos para que esa misma agua lave el mijitorio

Observación: Si es necesario se pueden agregar hojas adicionales y actualizar el número de hojas.

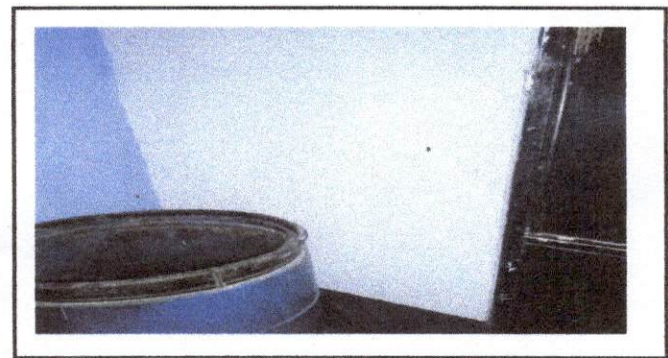
 Firma y sello del Presidente de la OPF		 Firma y Sello Director Centro Educativo Público	
---	---	--	---

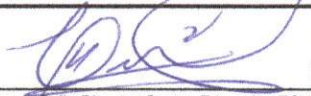
SITUACIÓN DEFICIENCIAS DETERMINADAS PREVIO DURANTE POSTERIOR

DEPARTAMENTO:	GUATEMALA	MUNICIPIO:	San Juan Sacatepequez
NOMBRE DEL ESTABLECIMIENTO:	EODP Anexas a EORM "Caserío San José Lo de Ortega"	DIRECCIÓN DEL ESTABLECIMIENTO:	Caserío San José Lo de Ortega, Aldea Lo de Mejía
CÓDIGO DEL ESTABLECIMIENTO:	01-10-0081-42	FECHA:	23/04/2024



Foto 1. frente de la EORM "Caserío San José Lo de Ortega" se desea colocar banqueta, y cubrir los tubos .



Foto 2. Banqueta de la escuela



Foto 3. Remozamiento de costaneras del escenario



Foto 4. El cambio de canales de agua pluvial



Foto 5. Cambiar los sanitarios.

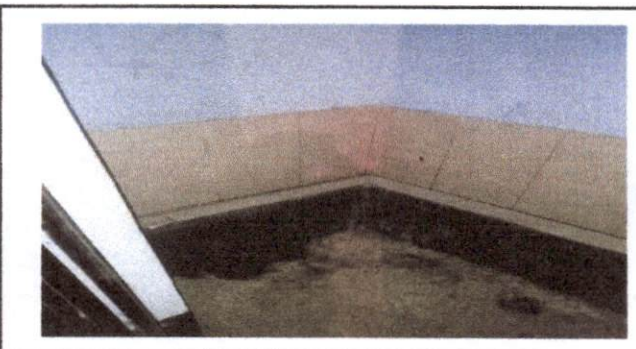

Foto 6. Área de los sanitarios que se colocará piso.

Observación: Si es necesario se pueden agregar hojas adicionales y actualizar el número de hojas.

 Firma y sello del Presidente de la OPF		 Firma y Sello Director Centro Educativo Público	
---	---	--	---