



**REGISTRO FOTOGRÁFICO
PROGRAMA DE MANTENIMIENTO DE EDIFICIOS ESCOLARES PÚBLICOS**

PRA-FOR-123
Versión 1

Ministerio de Educación
Guatemala

SITUACIÓN DEFICIENCIAS DETERMINADA:

PREVIO

DURANTE

POSTERIOR

DEPARTAMENTO:	Guatemala	MUNICIPIO:	San Juan Sacatepéquez
NOMBRE DEL ESTABLECIMIENTO:	INEB	DIRECCIÓN DEL ESTABLECIMIENTO:	Caserío Los Sajquiyes, aldea Montufar
CÓDIGO DEL ESTABLECIMIENTO:	01-10-0068-45	FECHA:	15/04/2024



Foto 1: En la presente imagen se logra observar la entrada del INEB.



Foto 2: En la presente imagen del modulo 1 se logra observar la humedad y deterioro del muro de la cocina que se impermeabilizará, además de aplicarle sernido, repello y pintura.



Foto 3: En la presente imagen del modulo 1 se observa la losa de la cocina que se impermeabilizará



Foto 4: En la presente imagen del modulo 1 se observa la pared a la cual se le aplicará sernido, repello y pintura.



Foto 5: En la presente imagen del modulo 1 se observa la pared a la cual se le aplicará sernido, repello y pintura.



Foto 6: En la presente imagen del modulo 1 se observa la pared a la cual se le aplicará sernido, repello y pintura.

Observación: Si es necesario se pueden agregar hojas adicionales y actualizar el número de hojas.

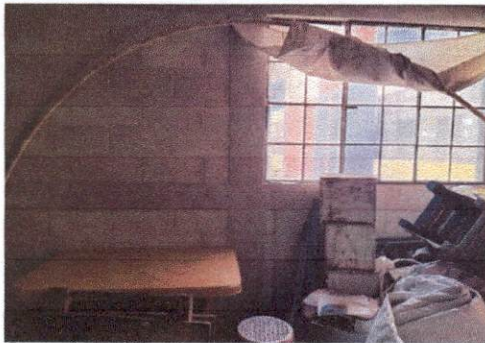

Firma y sello del Presidente de la Junta Directiva del INEB

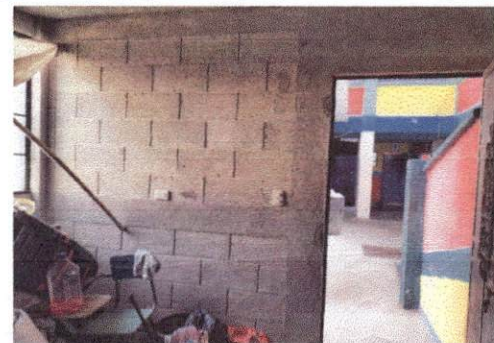

Firma y Sello Director Centro Educativo Público

ITUACIÓN DEFICIENCIAS DETERMINADA:

PREVIO

DURANTE

POSTERIOR

DEPARTAMENTO:	Guatemala	MUNICIPIO:	San Juan Sacatepéquez
NOMBRE DEL ESTABLECIMIENTO:	INEB	DIRECCIÓN DEL ESTABLECIMIENTO:	Caserío Los Sajquiyes, aldea Montufar
CÓDIGO DEL ESTABLECIMIENTO:	01-10-0068-45	FECHA:	15/04/2024



Foto 7: En la presente imagen del modulo 1 se observa la torta de cemento de la cocina que se sustituirá por piso de granito.



Foto 8: En la presente imagen del modulo 1 se observa el soporte de madera y la lámina galvanizada que se sustituirá.

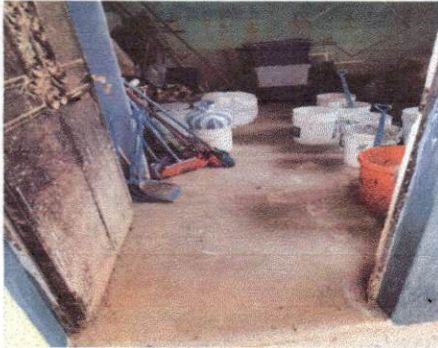

Foto 9: En la presente imagen del modulo 1 se observa la pila en mal estado que se sustituirá.



Foto 10: En la presente imagen del modulo 1 se observa la ventana de la cocina que se sustituirá.

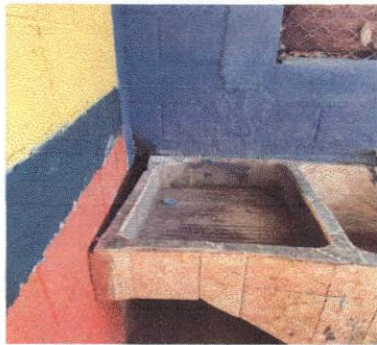

Foto 11: En la presente imagen del modulo 1 se observa la puerta de la cocina que se sustituirá.



Foto 12: En la presente imagen del modulo 1 se observa la bajada de agua pluvial a la cual se le dara reparación.

Observación: Si es necesario se pueden agregar hojas adicionales y actualizar el número de hojas.

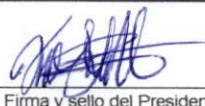

Firma y sello del Presidente de la





Firma y Sello Director Centro Educativo Público



SITUACIÓN DEFICIENCIAS DETERMINADAS:

PREVIO

DURANTE

POSTERIOR

DEPARTAMENTO:	Guatemala	MUNICIPIO:	San Juan Sacatepéquez
NOMBRE DEL ESTABLECIMIENTO:	INEB	DIRECCIÓN DEL ESTABLECIMIENTO:	Caserío Los Sajquiyes, aldea Montufar
CÓDIGO DEL ESTABLECIMIENTO:	01-10-0068-45	FECHA:	15/04/2024



Foto 13: En la presente imagen del modulo 2 se observa la puerta deteriorada que se sustituirá.



Foto 14: En la presente imagen del modulo 2 se observa la lámina galvanizada de la dirección que se sustituirá con lámina troquelada.



Foto 15: En la presente imagen del modulo 2 se observa la lámina galvanizada de la dirección que se sustituirá con lámina troquelada.



Foto 16: En la presente imagen del modulo 2 se observa la baranda deteriorada a la cual se le dará mantenimiento.



Foto 17: En la presente imagen del modulo 2 se observa la bajada de agua pluvial que se sustituirá por canal de metal.





Foto 18: En la presente imagen del modulo 2 se observa la bajada de agua pluvial que se sustituirá por canal de metal.

Observación: Si es necesario se pueden agregar hojas adicionales y actualizar el número de hojas.

Firma y sello del Presidente de la COPF de LOS SAJQUIYES

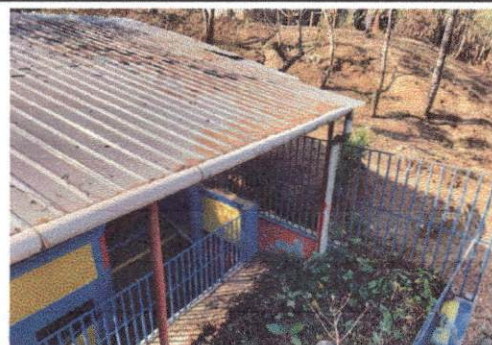

Firma y Sello Director Centro Educativo Público

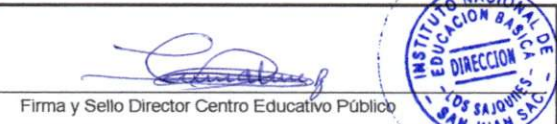



Ministerio de Educación
Guatemala

REGISTRO FOTOGRÁFICO PROGRAMA DE MANTENIMIENTO DE EDIFICIOS ESCOLARES PÚBLICOS

PRA-FOR-123
Versión 1

SITUACIÓN DEFICIENCIAS DETERMINADAS:

PREVIO

DURANTE

POSTERIOR

DEPARTAMENTO:	Guatemala	MUNICIPIO:	San Juan Sacatepéquez
NOMBRE DEL ESTABLECIMIENTO:	INEB	DIRECCIÓN DEL ESTABLECIMIENTO:	Caserío Los Sajquiyes, aldea Montufar
CÓDIGO DEL ESTABLECIMIENTO:	01-10-0068-45	FECHA:	15/04/2024



Foto 19: En la presente imagen del modulo 3 se observa la lámina galvanizada del centro de computación que se sustituirá con lámina troquelada.



Foto 20: En la presente imagen del modulo 3 se observa la lámina galvanizada del centro de computación que se sustituirá con lámina troquelada.



Foto 21: En la presente imagen del modulo 3 se observa la lámina galvanizada del centro de computación que se sustituirá con lámina troquelada.



Foto 22: En la presente imagen del modulo 3 se observa la lámina galvanizada del centro de computación que se sustituirá con lámina troquelada.

Foto 23:

Foto 24:

Observación: Si es necesario se pueden agregar hojas adicionales y actualizar el número de hojas.

Firma y sello del Presidente de la CPE



Firma y Sello Director Centro Educativo Público

