

SITUACIÓN DEFICIENCIAS DETERMINADAS      PREVIO       DURANTE       POSTERIOR

DEPARTAMENTO:	GUATEMALA	MUNICIPIO:	SAN RAYMUNDO
NOMBRE DEL ESTABLECIMIENTO:	ESCUELA OFICIAL DE PÁRVULOS LAS PARCELAS	DIRECCIÓN DEL ESTABLECIMIENTO:	SECTOR 1, 0-48 LAS PARCELAS, ALDEA EL CIPRÉS
CÓDIGO DEL ESTABLECIMIENTO:	01-11-0046-42	FECHA:	21/11/2024



Foto 1: Aplicación de pintura en los exteriores del establecimiento.



Foto 2: Aplicación de pintura dentro de los salones de clase.



Foto 3: Reparación de losa del segundo nivel para evitar filtraciones de agua, aplicando encima una hilera de block y pintura sobre la losa.



Foto 4: Reparación de losa del segundo nivel para evitar filtraciones de agua aplicando encima una hilera de block y pintura sobre la losa.

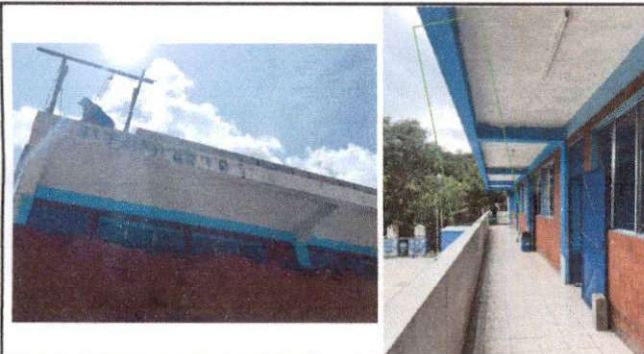

Foto 5: Colocación de balcones en todas las ventanas del primer nivel para mayor seguridad debido a la falta de muro perimetral en el establecimiento.



Foto 6: Colocación de balcones en todas las ventanas del primer nivel para mayor seguridad debido a la falta de muro perimetral en el establecimiento.

Observación: Si es necesario se pueden agregar hojas adicionales y actualizar el número de hojas.

  
Firma y sello del Presidente de la OPF



  
Firma y Sello Director Centro Educativo Público





SITUACIÓN DEFICIENCIAS DETERMINADAS      PREVIO       DURANTE       POSTERIOR

DEPARTAMENTO:	GUATEMALA	MUNICIPIO:	SAN RAYMUNDO
NOMBRE DEL ESTABLECIMIENTO:	ESCUELA OFICIAL DE PÁRVULOS LAS PARCELAS	DIRECCIÓN DEL ESTABLECIMIENTO:	SECTOR 1, 0-48 LAS PARCELAS, ALDEA EL CIPRÉS
CÓDIGO DEL ESTABLECIMIENTO:	01-11-0046-42	FECHA:	21/11/2024



Foto 7: Aplicación de cernido y pintura en paredes de cocina. Sustitución de piso de torta de concreto por piso.



Foto 8: Aplicación de cernido en paredes en exteriores de cocina.

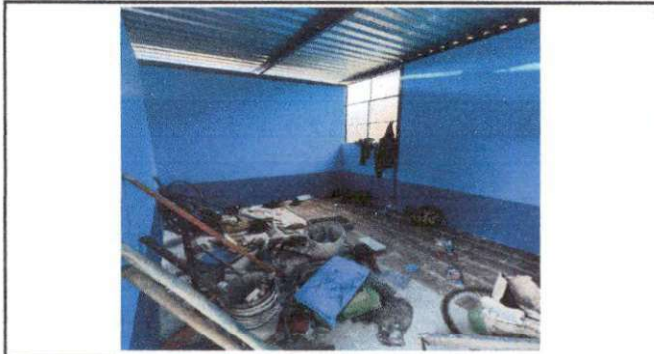

Foto 9: Proceso de sustitución completa de estufa rural.



Foto 10: Proceso de sustitución de estructura y cubierta con lámina troquelada.



Foto 11:



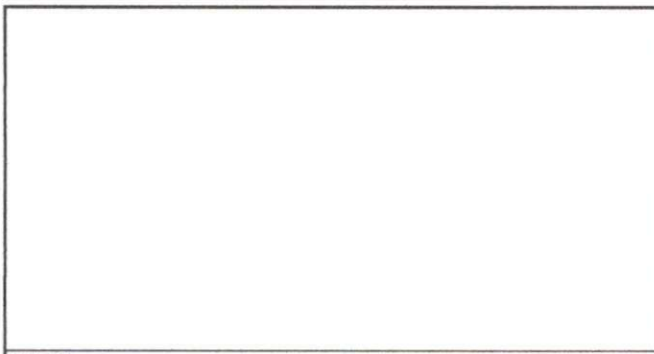

Foto 12:

Observación: Si es necesario se pueden agregar hojas adicionales y actualizar el número de hojas.

  
Firma y sello del Presidente de la COP

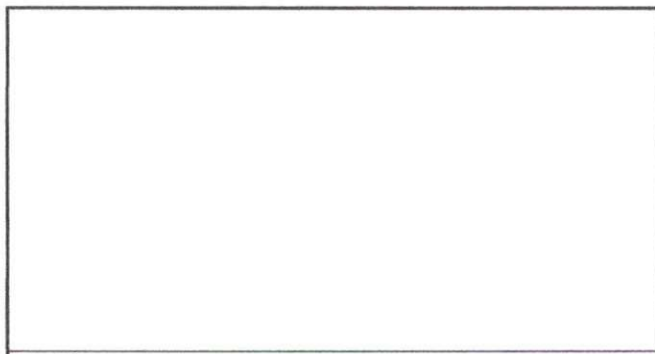

  
Firma y Sello Director Centro Educativo Público

