

SITUACIÓN DEFICIENCIAS DETERMINADAS

PREVIO

DURANTE

POSTERIOR

DEPARTAMENTO:	GUATEMALA	MUNICIPIO:	SAN JUAN SACATEPÉQUEZ
NOMBRE DEL ESTABLECIMIENTO:	INEB	DIRECCIÓN DEL ESTABLECIMIENTO:	ALDEA LO DE MEJIA II
CÓDIGO DEL ESTABLECIMIENTO:	01-10-0028-45	FECHA:	6/03/2024



Foto 1: Frente y entrada del Instituto Nacional de Educación Básica, Lo de Mejia



Foto 2: Parte izquierda del lugar donde se ampliará la cocina.



Foto 3: Lado frontal izquierdo del lugar de ampliación de la cocina.



Foto 4: Entrada del salón de la cocina parte derecho frontal.

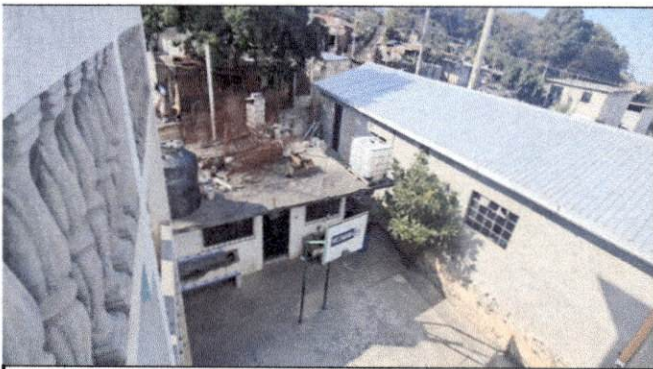

Foto 5: Vista del área de ampliación de la cocina desde la parte de afuera del lado derecho de la calle.



Foto 6: Midiendo el área de la ampliación de la cocina de clase.

Observación: Si es necesario se pueden agregar hojas adicionales y actualizar el número de hojas.

Firma y sello del Presidente de la OPF



Firma y Sello Director Centro Educativo Público

