

SITUACIÓN DEFICIENCIAS DETERMINADAS

PREVIO

DURANTE

POSTERIOR

DEPARTAMENTO:	Guatemala	MUNICIPIO:	San Pedro Sacatepéquez
NOMBRE DEL ESTABLECIMIENTO:	Escuela Oficial de Párvulos Anexa a EORM	DIRECCIÓN DEL ESTABLECIMIENTO:	Aldea Buena Vista
CÓDIGO DEL ESTABLECIMIENTO:	01-09-6212-42	FECHA:	16/04/2024



Foto 1: Sustracción de torta de cemento por piso cerámico en un salón que ocupa la Dirección.



Foto 2: Sustracción de torta de cemento por piso cerámico en el salón de Segundo Primaria.



Foto 3: Sustracción de torta de cemento por piso cerámico en el salón de Tercero Primaria.



Foto 4: Sustracción de torta de cemento por piso cerámico en el salón de Cuarto Primaria.



Foto 5: Sustracción de torta de cemento por piso cerámico en el salón de Sexto Primaria.



Foto 6: Sustracción de torta de cemento por piso cerámico en el salón de Preprimaria.

Observación: Si es necesario se pueden agregar hojas adicionales y actualizar el número de hojas.



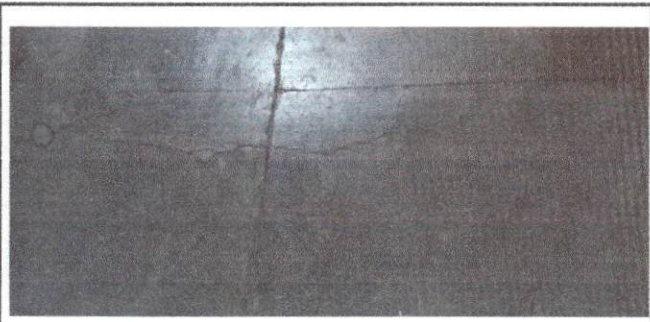
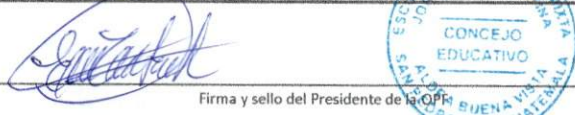

SITUACIÓN DEFICIENCIAS DETERMINADAS PREVIO DURANTE POSTERIOR

DEPARTAMENTO:	Guatemala	MUNICIPIO:	San Pedro Sacatepéquez
NOMBRE DEL ESTABLECIMIENTO:	Escuela Oficial de Párvulos Anexa a EORM	DIRECCIÓN DEL ESTABLECIMIENTO:	Aldea Buena Vista
CÓDIGO DEL ESTABLECIMIENTO:	01-09-6212-42	FECHA:	16/04/2024



Foto 7: Sustitución de bajadas de agua pluvial tubo PVC 3".



Foto 8: Mantenimiento a estructuras de 5 puertas metálicas



Observación: Si es necesario se pueden agregar hojas adicionales y actualizar el número de hojas.

Firma y sello del Presidente de la QPR

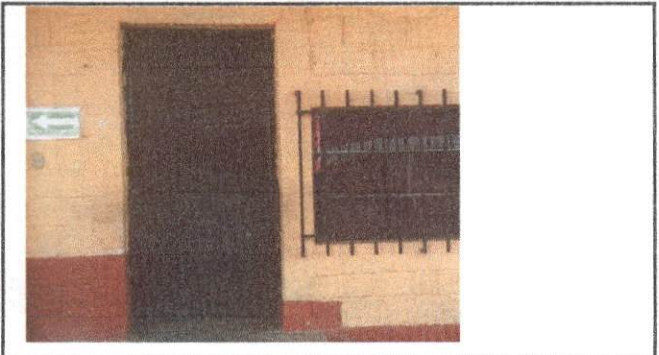
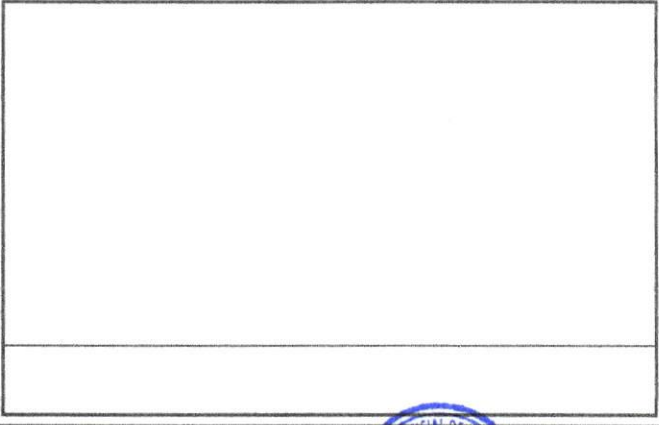
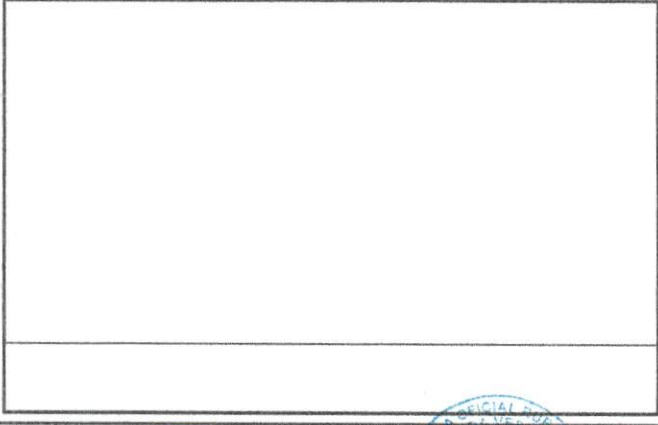
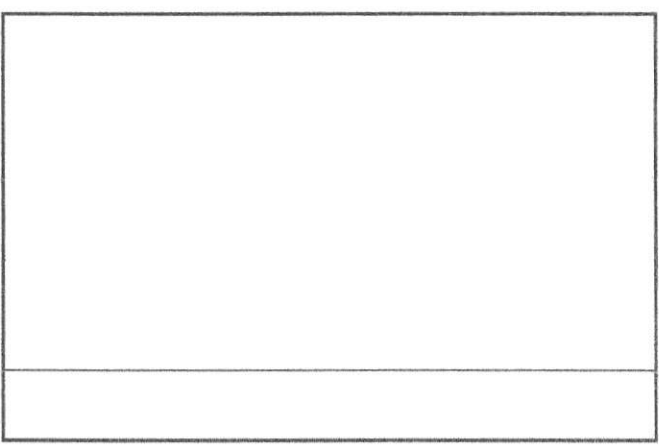
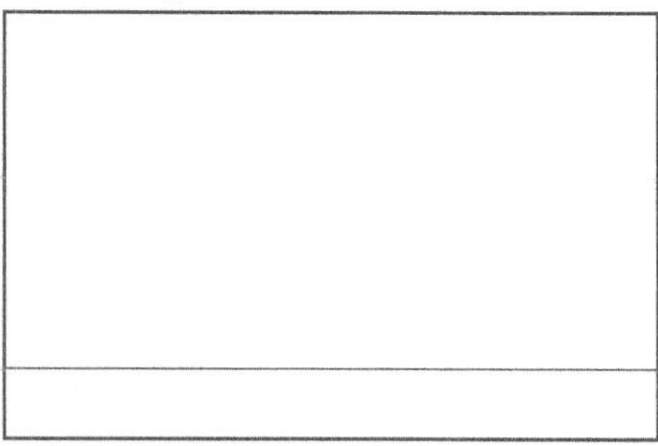
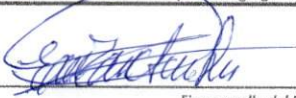

Firma y Sello Director Centro Educativo Público

