



**REGISTRO FOTOGRÁFICO
PROGRAMA DE MANTENIMIENTO DE EDIFICIOS ESCOLARES PÚBLICOS**

PRA-FOR-123
Versión 1

Ministerio de Educación
Guatemala

SITUACIÓN DEFICIENCIAS DETERMINADAS

PREVIO

DURANTE

POSTERIOR

DEPARTAMENTO:	Guatemala	MUNICIPIO:	San Pedro Sacatepéquez
NOMBRE DEL ESTABLECIMIENTO:	Escuela Oficial Rural Mixta Vista Hermosa II	DIRECCIÓN DEL ESTABLECIMIENTO:	2a. Calle 1-05 Zona 4, Aldea Vista Hermosa
CÓDIGO DEL ESTABLECIMIENTO:	01-09-6069-43	FECHA:	23 de septiembre de 2024



Foto 1: Reparación de muro perimetral



Foto 2: Sustitución de tubería pvc, línea principal aguas pluviales



Foto 3: Mantenimiento de reposadera.



Foto 4: Desinstalación e instalación de lámina existente



Foto 5: Sustitución de barandas de metal

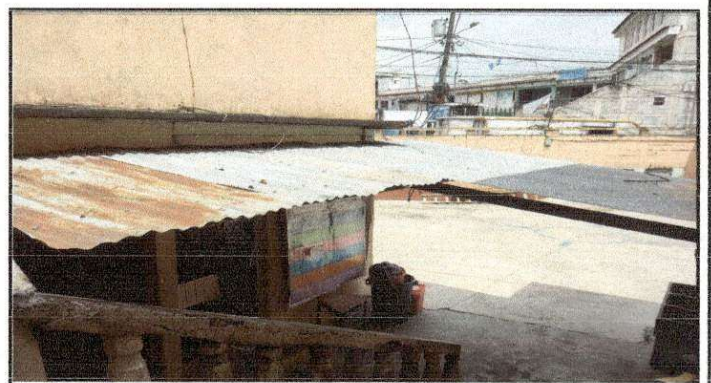
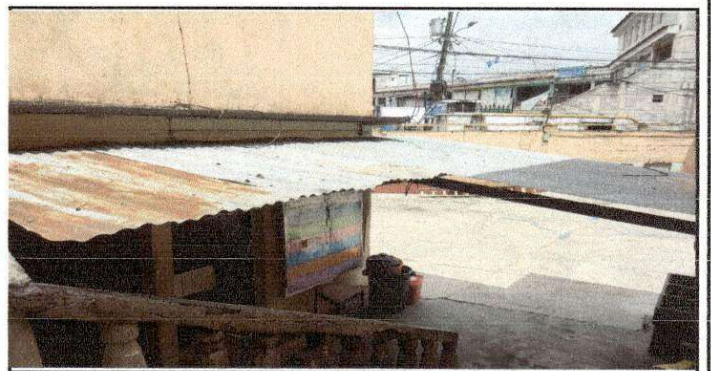

Foto 6: Sustitución de lámina por lámina troquelada aluzinc calibre 26

Observación: Si es necesario se pueden agregar hojas adicionales y actualizar el número de hojas.

Firma y sello del Presidente de la OPE

Firma y Sello Director Centro Educativo Público