

SITUACIÓN DEFICIENCIAS DETERMINADAS

PREVIO

DURANTE

POSTERIOR

DEPARTAMENTO:	Guatemala	MUNICIPIO:	San Pedro Sacatepéquez
NOMBRE DEL ESTABLECIMIENTO:	EORM Vista Hermosa No. 2	DIRECCIÓN DEL ESTABLECIMIENTO:	2a. Calle 1-05 zona 4, Aldea Vista Hermosa
CÓDIGO DEL ESTABLECIMIENTO:	01-09-2669-43	FECHA:	28 de mayo de 2024



Foto 7: Sustrucción de inodoros



Foto 8: Reparación o sustitución de azulejos



Foto 9: Sustrucción de plafoneras



Foto 10: Sustrucción de lámina, por lámina troquelada aluzinc calibre 26



Foto 11: Mantenimiento a estructura (lijado, cambio de tubo, cepillado, sujetiones, aplicación de pintura) (incluye materiales y mano de obra)



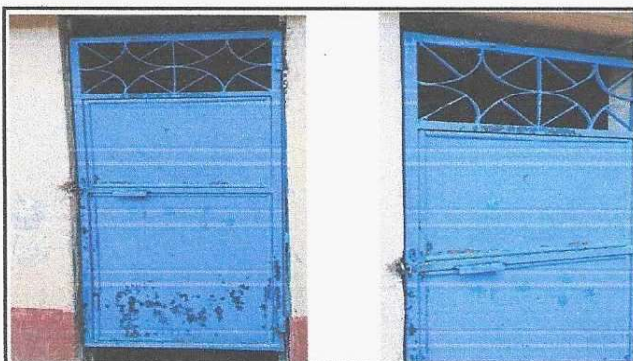

Foto 12: Sustrucción de puerta

Observación: Si es necesario se pueden agregar hojas adicionales y actualizar el número de hojas.

 Firma y Sello del Presidente de la OPE
 

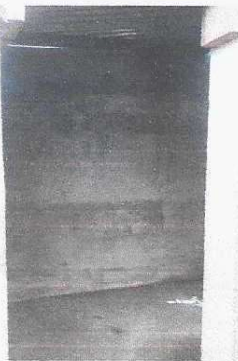
 Firma y Sello Director Centro Educativo
 