

| REGISTRO FOTOGRÁFICO | | | |
|-----------------------------|---------------------|--------------------------------|---|
| DEPARTAMENTO: | Guatemala | MUNICIPIO: | Mixco |
| NOMBRE DEL ESTABLECIMIENTO: | EORM Colonia Berlín | DIRECCIÓN DEL ESTABLECIMIENTO: | 0 CALLE E 2-20 COLONIA BERLIN ALDEA LO DE COY ZONA 10 |
| CÓDIGO DEL ESTABLECIMIENTO: | 01-08-9093-43 | FECHA DE LA INSPECCIÓN: | Fecha: 7/12/2023 |



Foto1: Foto consultor



Foto 2: Pasillo modulo de aulas

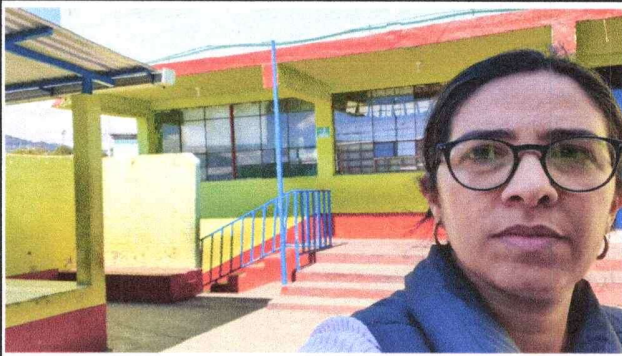

Foto 3: Pila y modulo de baños

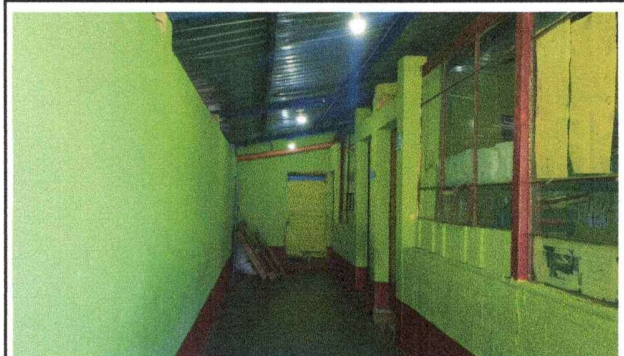

Foto 4: Lavamanos en sanitarios



Foto 5: Servicios sanitarios





Foto 6: Tinaco

| | |
|---|--|
|   <p>Firma y Sello del Presidente de la OPF</p> |  <p>Ligia Hernandez EVALUADOR DE CAMPO</p> <p>Firma y Sello del Evaluador de Campo del Programa</p> |
|---|--|

REGISTRO FOTOGRÁFICO

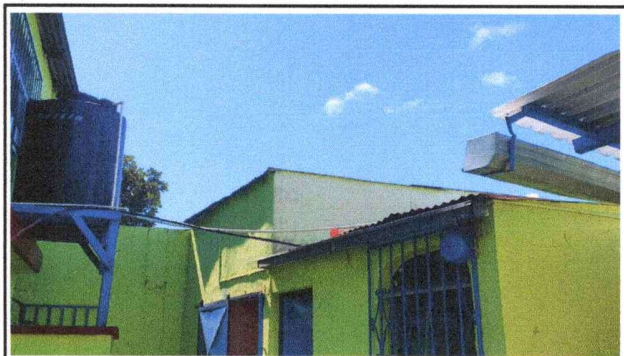
| | | | |
|-----------------------------|---------------------|--------------------------------|---|
| DEPARTAMENTO: | Guatemala | MUNICIPIO: | Mixco |
| NOMBRE DEL ESTABLECIMIENTO: | EORM Colonia Berlín | DIRECCIÓN DEL ESTABLECIMIENTO: | 0 CALLE E 2-20 COLONIA BERLIN ALDEA LO DE C |
| CÓDIGO DEL ESTABLECIMIENTO: | 01-08-9093-43 | FECHA DE LA INSPECCIÓN: | Fecha: 7/12/2023 |

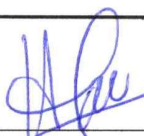

Foto 7: Fotografía del consultor



Foto 8: Interior de Aula



Foto 9: Interior de Aula



Foto 10: Interior de Aula



Foto 11: Iluminacion de interiores de aula

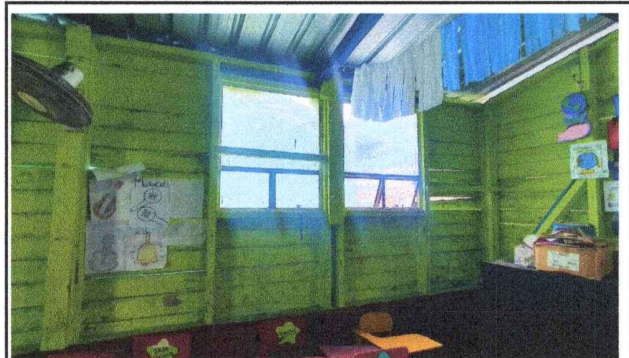

Foto 12: Iluminacion de interiores de aula

[Handwritten signature]



Firma y Sello del Presidente de la OPF

[Handwritten signature]

Ligia Hernández
EVALUADOR DE CAMPO

Firma y Sello del Evaluador de Campo del Programa