

SITUACIÓN DEFICIENCIAS DETERMINADAS

PREVIO

DURANTE

POSTERIOR

DEPARTAMENTO:	GUATEMALA	MUNICIPIO:	MIXCO
NOMBRE DEL ESTABLECIMIENTO:	EODPA ANEXA A EOOM PRIMERO DE MAYO NO.836	DIRECCIÓN DEL ESTABLECIMIENTO:	MZ. L LOTE 9 COLONIA PRIMERO DE MAYO ZONA 11.
CÓDIGO DEL ESTABLECIMIENTO:	01-08-8677-42	FECHA:	25/06/2024



**Foto 1:** El pavimento de concreto en cancha presenta por el paso del tiempo elevaciones Irregulares.

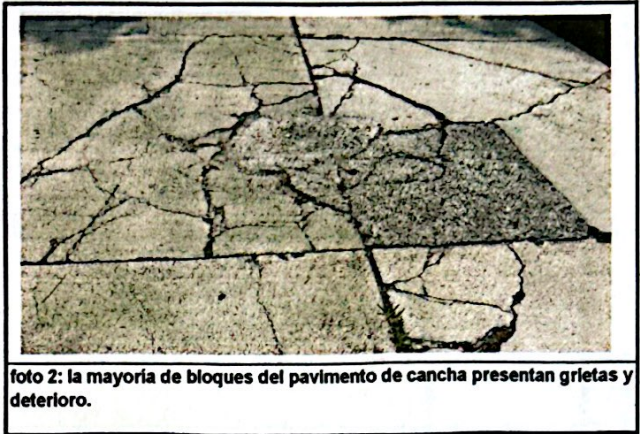

**foto 2:** la mayoría de bloques del pavimento de cancha presentan grietas y deterioro.



**foto 3:** Las grietas e irregulares han provocado accidentes donde los estudiantes han salido lesionados, estos hechos ocurridos durante receso y la clase de Educación física, motivo por el cual se realizarán trabajos de



**foto 4:** La cancha del establecimiento carece de un techo para los estudiantes, por lo cual durante los eventos al aire libre están expuestos al sol o la lluvia.



**Foto 5:** Cuando se realizan actividades especiales los padres de familia colaboran poniendo algún material para proteger a los alumnos del sol o la lluvia pero los niños están siempre en riesgo de insolación.



**foto 6:** Estudiantes, docentes y padres de familia permanecieron bajo el sol desde las 13:30-16:00 horas durante una actividad cultural, Por dicha razón es necesario realizar el techado de la cancha del establecimiento.

Observación: Si es necesario se pueden agregar hojas adicionales y actualizar el número de hojas.

<p>Firma y sello del Presidente de la DPE</p>	<p>Firma y Sello Director Centro Educativo Público</p>
---	--

MINISTERIO DE EDUCACIÓN  
 ESCUELA UNIDAD EDUCATIVA MIXCO  
 DIRECCIÓN  
 PRIMERO DE MAYO, VERDEGAL  
 MIXCO, GUATEMALA, C.A.