

REGISTRO FOTOGRÁFICO			
DEPARTAMENTO:	GUATEMALA	MUNICIPIO:	MIXCO
NOMBRE DEL ESTABLECIMIENTO:	EODP ANEXA A EORM	DIRECCIÓN DEL ESTABLECIMIENTO:	29 CALLE 13-29 LO DE BRAN I ZONA 6
CÓDIGO DEL ESTABLECIMIENTO:	01-08-7544-42	FECHA DE LA INSPECCIÓN:	12/12/2023



Foto 1: EVALUADOR DE CAMPO EN COMPAÑÍA DE AUTORIDADES DE ESTABLECIMIENTO EDUCATIVO.



Foto 2: SUMINISTRO Y COLOCACION DE PISO CERAMICO ANTIDESLIZANTE



Foto 3: COLOCACION Y SUMINISTRO DE PUERTA DE METAL

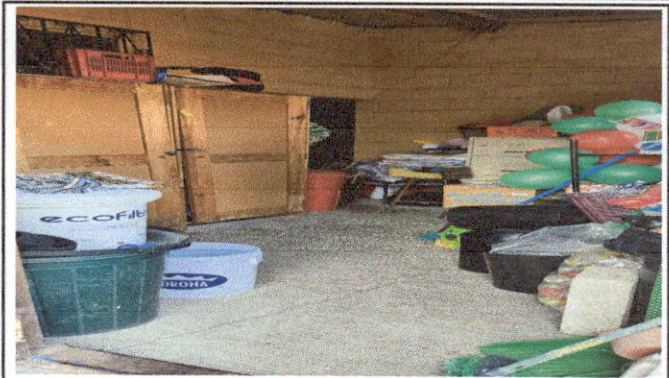

Foto 4: COLOCACION DE CAJAS DE REGISTRO PARA BAJADS DE AGUA PLUVIAL.



Foto 5: SUMINISTRO Y COLOCACION DE INSTALACION ELECTRICA FUERZA.



Foto 6: SUMINISTRO Y COLOCACION DE INSTALACION ELECTRICA ILUMINACION.

Firma y sello del Presidente de la ESCUELA OFICIAL RURAL LO DE BRAN I ZONA 6, J. VES. CONSEJO EDUCATIVO, MIXCO, GUATEMALA, C.A.

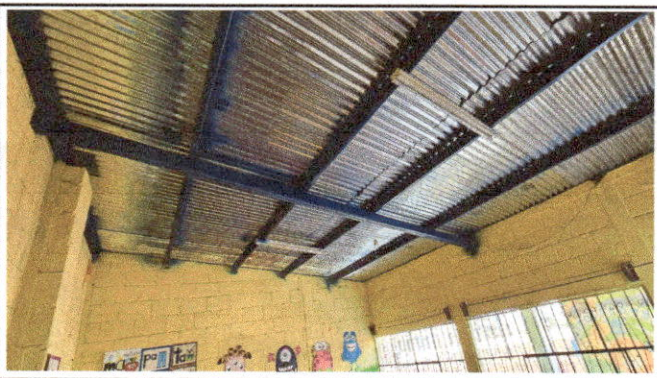
Firma, Sello y No. de Colegiado del Evaluador de Campo del Programa: Giancarlo Chur Pérez, INGENIERO CIVIL, C.O.L. 10806

REGISTRO FOTOGRÁFICO			
DEPARTAMENTO:	GUATEMALA	MUNICIPIO:	MIXCO
NOMBRE DEL ESTABLECIMIENTO:	EODP ANEXA A EORM	DIRECCIÓN DEL ESTABLECIMIENTO:	29 CALLE 13-29 LO DE BRAN I ZONA 6
CÓDIGO DEL ESTABLECIMIENTO:	01-08-7544-42	FECHA DE LA INSPECCIÓN:	12/12/2023

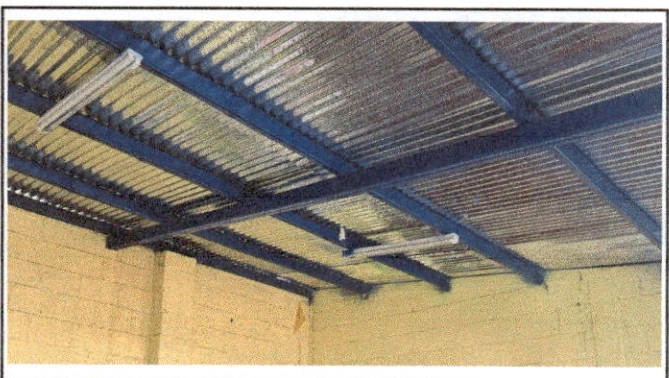

Foto 7: SUMINISTRO Y COLOCACION DE VENTANA DE PVC



Foto 8: COLOCACION DE BLOCK CON REFUERZO ESTRUCTURAL EN MUROS DE AULA.



Foto 9: SUMINISTRO Y COLOCACION DE BLOCK CON REFUERZO ESTRUCTURAL



Foto 10: SUMINISTRO Y COLOCACION DE PINTURA EN MUROS EXTERIORES



Foto 11: REMOZAMIENTO DE PAREDES EXTERIORES DE CENTRO EDUCATIVO SUMINISTRO DE PINTURA

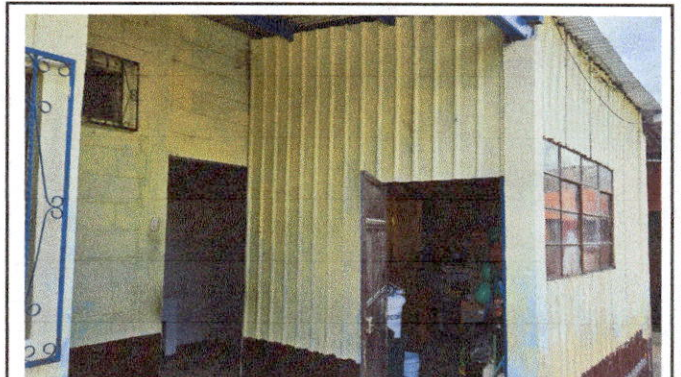
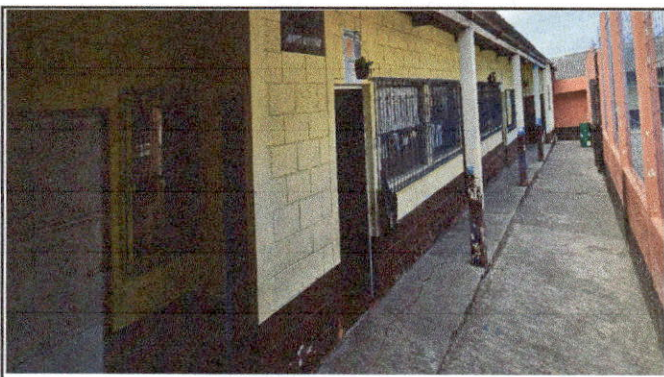

Foto 12: EVALUADOR DE CAMPOM EN COMPAÑÍA DE AUTORIDADES DE CENTRO EDUCATIVO,

<p>Firma y sello del Presidente de la QPE MIXCO, C.A. GUATEMALA.</p>	<p>Giancarlo Chir Pérez INGENIERO CIVIL C.O.E. 10806</p> <p>Firma, Sello y No. de Colegiado del Evaluador de Campo del Programa</p>
--	---