

REGISTRO FOTOGRAFICO

DEPARTAMENTO:	GUATEMALA	MUNICIPIO:	MIXCO
NOMBRE DEL ESTABLECIMIENTO:	EODP ANEXA A EORM NO. 2 OSCAR BERGER	DIRECCIÓN DEL ESTABLECIMIENTO:	4A. CALLE "B" 12-70 ZONA 11 ALDEA LO DE FUENTES
CÓDIGO DEL ESTABLECIMIENTO:	01-08-6936-42	FECHA DE LA INSPECCIÓN:	12/03/2024



Foto 1: . Ampliación de techo de pila, frente a cocina para poder realizar la entrega de alimentos.



Foto 2: El techo que cubre la pila es el que se utiliza para poder entregar alimentos, ya que se encuentra contiguo a cocina, en tiempo de lluvia este no es suficiente para cubrir la necesidad.



Foto 3: Es necesario realizar la apertura de un vano, con ventana tipo sifón para mejorar la ventilación e iluminación en el servicio sanitario.



Foto 4: Se realizará el cambio de las llaves de los lavamanos ya que estas actualmente no funcionan.



Foto 5: Inodoro en mal estado en el baño de niñas.



Foto 6: La puerta de la bodega de enceres se encuentra deteriorada, por lo que deberá ser reemplazada.

Firma y sello del Presidente de la OPF

Cesar Rodolfo Lucas López
 Arquitecto
 Colagiado 6346

Firma y sello del Evaluador de Campo del Programa

REGISTRO FOTOGRAFICO			
DEPARTAMENTO:	GUATEMALA	MUNICIPIO:	MIXCO
NOMBRE DEL ESTABLECIMIENTO:	EODP ANEXA A EORM NO. 2 OSCAR BERGER	DIRECCIÓN DEL ESTABLECIMIENTO:	4A. CALLE "B" 12-70 ZONA 11 ALDEA LO DE FUENTES
CÓDIGO DEL ESTABLECIMIENTO:	01-08-6936-42	FECHA DE LA INSPECCIÓN:	12/03/2024



Foto 7: Problemas de humedad puntuales, por lo que se considera como una fuga de agua en las tuberías empotradas en muros.



Foto 8: Coincide la mancha de humedad en el muro que colinda con servicio sanitario de hombres por lo que refuerza la teoría de fuga en tubería empotrada en pared.

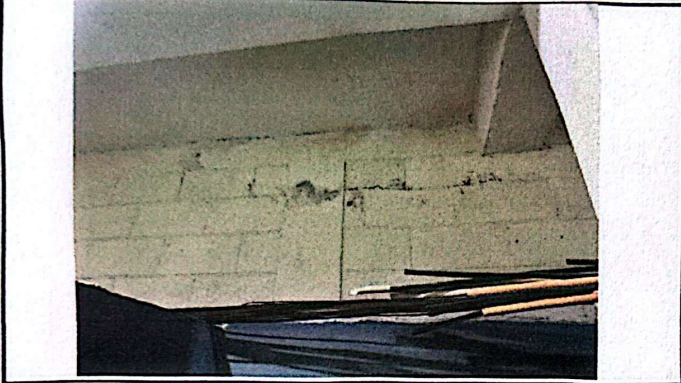

Foto 9: Es necesario el cambio de los inodoros para poder habilitar todos los espacios destinados para servicio sanitario.



Foto 10: Bajadas de agua pluvial dañadas por el sol y con falta de sujeción a los muros lo que genera la ruptura de las mismas por el movimiento.

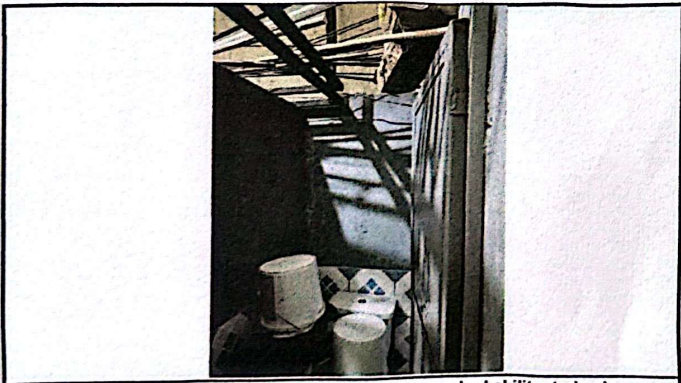

Foto 11: Fotografía en el establecimiento

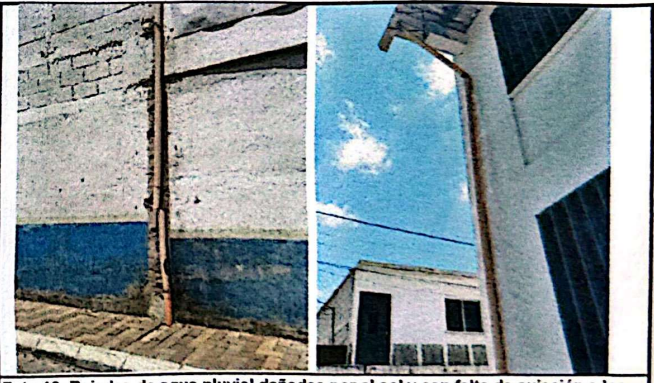

Foto 12: Fotografía con director y OPF, al terminar la visita de campo.

Firma y sello del Presidente de la Junta Escolar

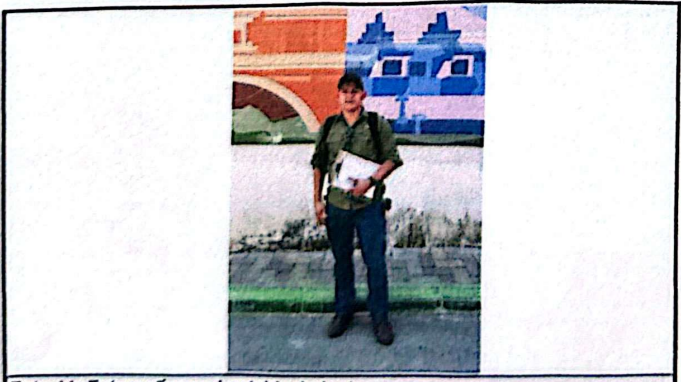
Firma y Sello del Evaluador de Campo del Programa

César Rodolfo Lucas López
Arquitecto
Colegiado 6346