

| <b>REGISTRO FOTOGRÁFICO</b> |   |                                |   |
|-----------------------------|---|--------------------------------|---|
| DEPARTAMENTO:               | GUATEMALA                                       | MUNICIPIO:                     | MIXCO   |
| NOMBRE DEL ESTABLECIMIENTO: | ESCUELA OFICIAL URBANA MIXTA, PLANES DE MINERVA | DIRECCIÓN DEL ESTABLECIMIENTO: | 8 avenida B 7-27 colonia planes de minerva zona 11 de Mixco |
| CÓDIGO DEL ESTABLECIMIENTO: | 01-08-6520-42                                   | FECHA DE LA INSPECCIÓN:        | 12/03/2024  |

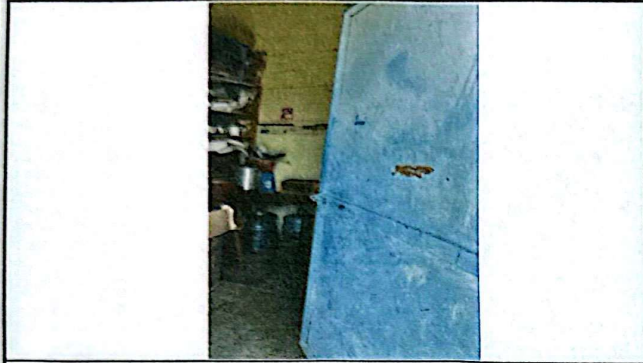

**Foto 1:** . Estado actual de Puerta en cocina Módulo A, muestra deterioro por lo que se debe realizar el mantenimiento correspondiente.



**Foto 2:** Se deberá realizar el mantenimiento al portón de ingreso, poniendo especial énfasis en el anclaje con las columnas tomando en cuenta que se ha desprendido en repetidas ocasiones.



**Foto 3:** Los anclajes del portón en las columnas representan un peligro, tomando en cuenta el tamaño del mismo y que estos se encuentran expuestos.



**Foto 4:** Estado actual de las puertas de los baños, por lo que deben ser intervenidas.



**Foto 5:** Los inodoros presentan problemas en los accesorios internos y todos se encuentran con la tapadera del tanque quebrada.



**Foto 6:** Se muestra el deterioro en la pintura, específicamente del Módulo B tomando en cuenta que es el que más se frecuenta por la existencia de los servicios sanitarios.

Firma y sello del Presidente del Consejo Educativo Primaria, GUATEMALA, C.A.

**Cesar Rodolfo Lucas López**  
 Arquitecto  
 Coligiado 6846

Firma y Sello del Evaluador de Campo del Programa

| REGISTRO FOTOGRÁFICO        |   |                                |   |
|-----------------------------|---|--------------------------------|---|
| DEPARTAMENTO:               | GUATEMALA                                       | MUNICIPIO:                     | MIXCO   |
| NOMBRE DEL ESTABLECIMIENTO: | ESCUELA OFICIAL URBANA MIXTA, PLANES DE MINERVA | DIRECCIÓN DEL ESTABLECIMIENTO: | 8 avenida B 7-27 colonia planes de minerva zona 11 de Mixco |
| CÓDIGO DEL ESTABLECIMIENTO: | 01-08-6520-42                                   | FECHA DE LA INSPECCIÓN:        | 12/03/2024  |



Foto 7: Los muros presentan desprendimiento de pintura y manchas, tomando en cuenta que los niños colocan los pies.



Foto 8: El módulo C no cuenta con canales pluviales, ni bajadas de agua.



Foto 9: Proyeccion del techo del Módulo E para generar sombra y protección del sol y la lluvia a los estudiantes.



Foto 10: No se cuenta con bajadas de agua en el Módulo A.



Foto 11: Fotografía en el establecimiento

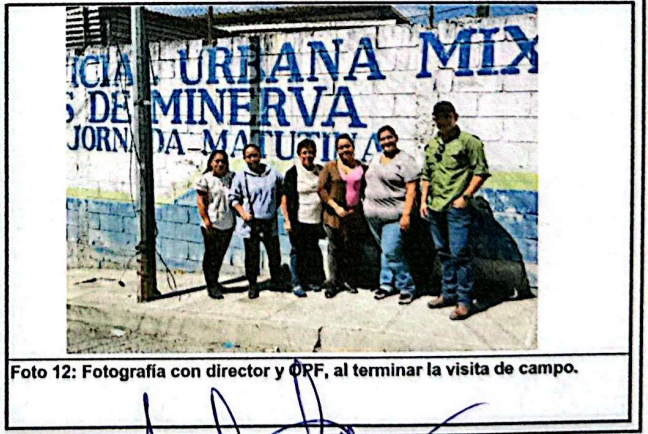

Foto 12: Fotografía con director y ORF, al terminar la visita de campo.

Firma y sello del Presidente del Consejo Educativo Primario

Firma y Sello del Experto en Calidad del Proyecto  
 Cesar Rodolfo Lucas López  
 Arquitecto