

SITUACIÓN DEFICIENCIAS DETERMINADAS

PREVIO

DURANTE

POSTERIOR

DEPARTAMENTO	GUATEMALA	MUNICIPIO	MIXCO
NOMBRE DEL ESTABLECIMIENTO	EOUM No 34 "20 DE OCTUBRE" J.V	DIRECCIÓN DEL ESTABLECIMIENTO	1a Calle 0-144 Lomas de Portugal Zona 1
CÓDIGO DEL ESTABLECIMIENTO	01-08-4120-43	FECHA	21/02/2024



Foto 1: Parte frontal del canal dañado del establecimiento Escuela Oficial Urbana Mixta No. 34 "20 de Octubre" J.V.



Foto 2: Parte lateral del canal dañado del establecimiento Escuela Oficial Urbana Mixta "20 de Octubre" J.V.

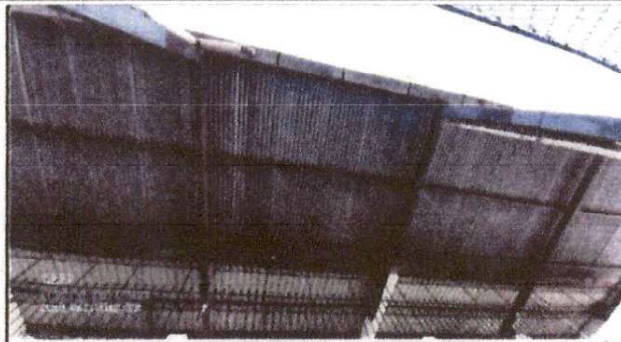

Foto 3: Láminas con goteras que necesitan mantenimiento en su estructura

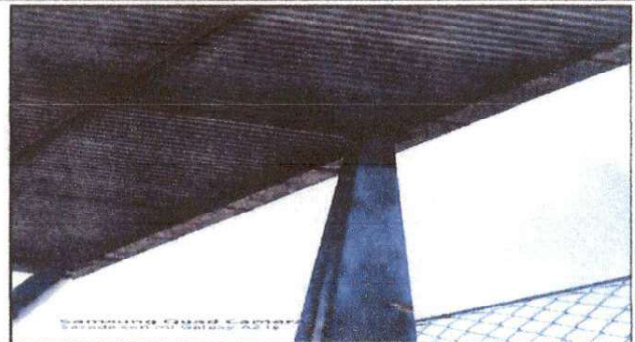

Foto 4: Parte de la estructura que son las costaneras también serían a brindarle servicio de mantenimiento.

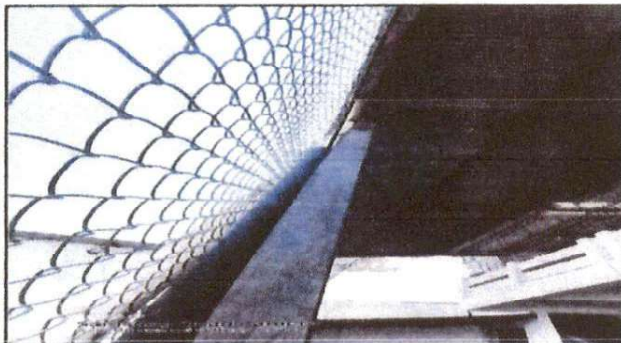

Foto 5: Techo de la cocina necesita cambio

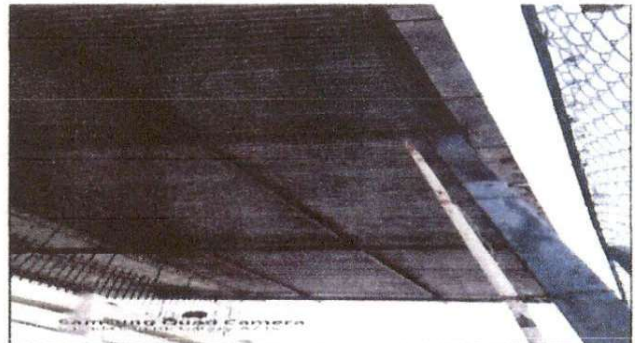

Foto 6: Acondicionamiento de electricidad de la cocina.

Observación: Si es necesario se pueden agregar hojas adicionales y actualizar el número de hojas.

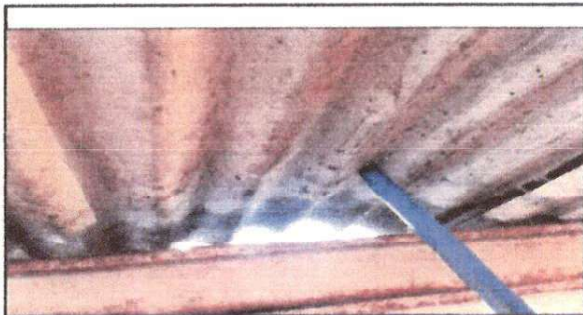
 <p>Firma y sello del Presidente de la OPF</p>	 <p>Firma y Sello Director Centro Educativo Público</p>
---	---

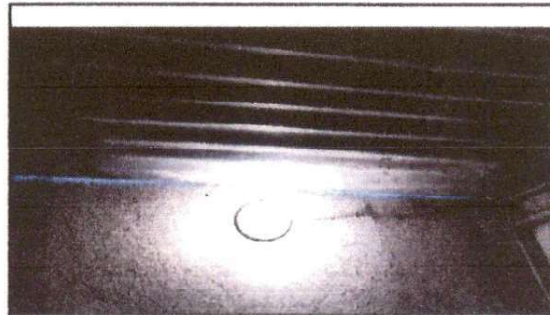

Ministerio de Educación  
Guatemala

### REGISTRO FOTOGRÁFICO PROGRAMA DE MANTENIMIENTO DE EDIFICIOS ESCOLARES PÚBLICOS

PRA-FOR-123  
Versión 1

SITUACIÓN DEFICIENCIAS DETERMINADAS

PREVIO

DURANTE

POSTERIOR

DEPARTAMENTO:	GUATEMALA	MUNICIPIO:	MIXCO
NOMBRE DEL ESTABLECIMIENTO:	EOUM No. 34 "20 DE OCTUBRE" J.V.	DIRECCIÓN DEL ESTABLECIMIENTO:	1a Calle 0-144 Lomas de Portugal Zona 1
CÓDIGO DEL ESTABLECIMIENTO:	01-08-4120-43	FECHA:	21/02/2024



Foto 7. Arreglar instalación eléctrica



Foto 8. falta de espacio y ventilación de cocina.



Foto 9. Porton despegado, marco podrido y lamina picada.



Foto 10. Mantenimiento al techo asegurando esquinas y tapando goteras .

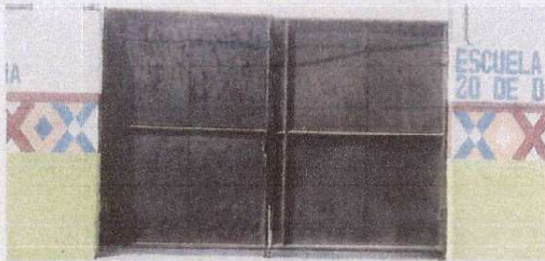

Foto.11 Pintura y cambio de bajadas de agua costaneras, canal desde el tercer nivel al primer nivel



Foto.12 Reforzar 16 barandajes a las paredes iljarias y pintarias

Observación: Si es necesario se pueden agregar hojas adicionales y actualizar el número de hojas.

Firma y sello del Presidente de la OPF



Firma y Sello Director Centro Educativo Público

