

REGISTRO DE DEFICIENCIAS DETERMINADA/ PREVIAMENTE  DURANTE  POSTERIOR

DEPARTAMENTO:	Guatemala	MUNICIPIO:	Mixco
NOMBRE DEL ESTABLECIMIENTO	Escuela Oficial Rural Mixta Profesor Pedro Edilberto Barahona Méndez. J.V.	DIRECCIÓN DEL ESTABLECIMIENTO:	Boulevard Principal Colonia Ciudad Satélite Zona 9 de Mixco
CÓDIGO DEL ESTABLECIMIENTO	01-08-3067-43	FECHA:	24/09/2024



Foto 7: Ensacietado y sernido para una buena protección de la pared.



Foto 8: Aplicación de pintura en el exterior de salones. Interior de cocina y exterior.

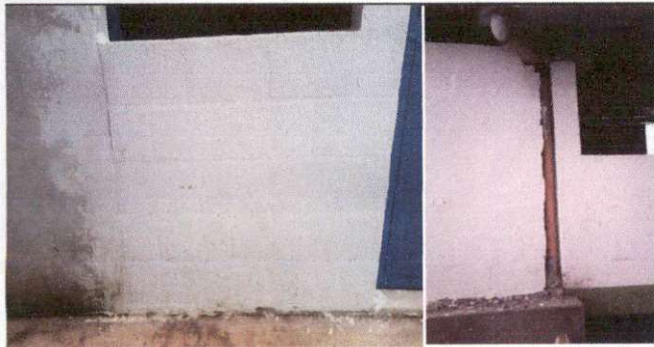

Foto 9: Aplicación de pintura en mesas y bancas de cemento.



Foto 10: Colocar tapaderas a los sanitarios para mayor higiene.



Foto 11: Aplicar pintura a las puertas de los sanitarios.



Foto 12: Modificar las bajadas de agua para evitar mantener el área húmeda y resbalosa.

Observación: Si es necesario se pueden agregar hojas adicionales y actualizar el número de hojas.

Firma y sello del Presidente de la OPE

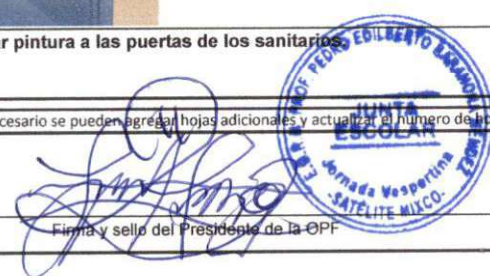

Firma y Sello Director Centro Educativo Público



REGISTRACIÓN DE DEFICIENCIAS DETERMINADA/ PREVIAMENTE  DURANTE  POSTERIOR

DEPARTAMENTO:	Guatemala	MUNICIPIO:	Mixco
NOMBRE DEL ESTABLECIMIENTO	Escuela Oficial Rural Mixta Profesor Pedro Edilberto Barahona Méndez. J.V.	DIRECCIÓN DEL ESTABLECIMIENTO:	Boulevard Principal Colonia Ciudad Satélite Zona 9 de Mixco
CÓDIGO DEL ESTABLECIMIENTO	01-08-3067-43	FECHA:	24/09/2024



Foto1: Sellar reposadera que causa inundación dentro de la cocina.



Foto 2: Se necesita colocar ventana en la cocina en la parte frontal con su respectivo balcón para más seguridad.



Foto 3: Se necesita colocar ventanas en la cocina en la parte de atrás con sus respectivos balcones para mayor seguridad.



Foto 4: Reparación de sistema eléctrico para evitar futuros accidentes.



Foto 5: Colocar piso cerámico como prevención al deterioro de la fundación.

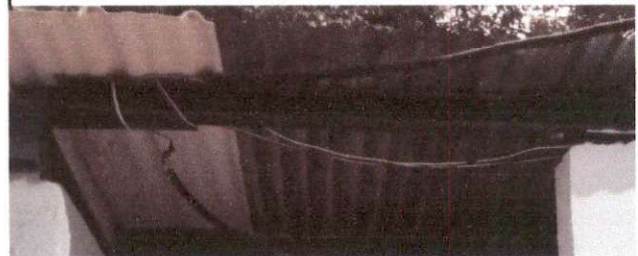

Foto 6: Colocar azulejo para poder mantener una adecuada higiene en la cocina.

Observación: Si es necesario se pueden agregar hojas adicionales y actualizar el número de hojas.

  
Firma y sello del Presidente de la OPE



  
Firma y Sello Director Centro Educativo Público



CUADRO DE DEFICIENCIAS DETERMINADAS: PREVIO  DURANTE  POSTERIOR

DEPARTAMENTO:	Guatemala	MUNICIPIO:	Mixco
NOMBRE DEL ESTABLECIMIENTO	Escuela Oficial Rural Mixta Profesor Pedro Edilberto Barahona Méndez. J.V.	DIRECCIÓN DEL ESTABLECIMIENTO:	Boulevard Principal Colonia Ciudad Satélite Zona 9 de Mixco
CÓDIGO DEL ESTABLECIMIENTO	01-08-3067-43	FECHA:	24/09/2024



Foto13: Cambio de toda la instalación y reparación del tinaco.



Foto 14: Destapar drenajes en área de baños.



Foto 15: Reparación e instalación nueva ya que hay constante fuga el tinaco principal de agua.



Foto 16: Pintura en área de lavamanos y pila.



Foto 17: Pintura y lijado de portón de ingreso principal.



Foto 18: Reforzar barandal del segundo nivel, no es estable, es peligro para los alumnos.

Observación: Si es necesario se pueden agregar hojas adicionales y actualizar el número de hojas.

Firma y sello del Presidente de la OBE  
  

Firma y Sello Director Centro Educativo Público  
  

TUACIÓN DEFICIENCIAS DETERMINAD/ PREVIO  DURANTE  POSTERIOR

DEPARTAMENTO:	Guatemala	MUNICIPIO:	Mixco
NOMBRE DEL ESTABLECIMIENTO	Escuela Oficial Rural Mixta Profesor Pedro Edilberto Barahona Méndez. J.V.	DIRECCIÓN DEL ESTABLECIMIENTO:	Boulevard Principal Colonia Ciudad Satélite Zona 9 de Mixco
CÓDIGO DEL ESTABLECIMIENTO	01-08-3067-43	FECHA:	24/09/2024



Foto19: Aplicación de pintura en muro perimetral de ingreso.



Foto 20: Aplicación de pintura en cancha y marcaje.



Foto 21: Mantenimiento de drenajes.



Foto 22: Aplicación de pintura.



Foto 23: Pintura en puertas.



Foto 24: Reparación en el sistema eléctrico.

Observación: Si es necesario se pueden agregar hojas adicionales y actualizar el número de hojas.

  
 Firma y sello del Presidente de la OPF

  
 Firma y Sello Director Centro Educativo Público