

REGISTRO FOTOGRÁFICO

DEPARTAMENTO:	GUATEMALA /	MUNICIPIO:	MIXCO /
NOMBRE DEL ESTABLECIMIENTO:	ESCUELA OFICIAL DE PARVULOS ANEXA A ESCUELA OFICIAL RURAL MIXTA LO BRAN /	DIRECCIÓN DEL ESTABLECIMIENTO:	29 CALLE 13-29 ZONA 6 MIXCO, COLONIA LO DE BRAN I /
CÓDIGO DEL ESTABLECIMIENTO:	01-08-2335-42 /	FECHA DE LA INSPECCIÓN:	12/12/2023 /



Foto 1: . EVALUADOR DE CAMPO CON LAS AUTORIDADES DEL ESTABLECIMIENTO EDUCATIVO.



Foto 2: COLOCACION DE PISO CERAMICO EN AULA DE PREPRIMARIA DE CENTRO EDUCATIVO



Foto 3: SUMINISTRO Y COLOCACION DE PISO CERAMICO ANTIDESLIZANTE PARA AREA DE NIÑOS DE PREPRIMARIA DEL CENTRO EDUCATIVO.



Foto 4: SUMINISTRO DE PISO CERAMICO PARA AULA



Foto 5: COLOCACION DE PISO CERAMICO ANTIDESLIZANTE

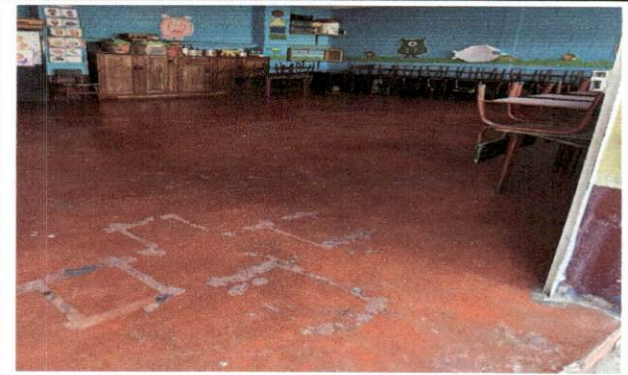

Foto 6: SUMINISTRO Y COLOCACION DE CIELO FALSO EN AULAS DE PREPRIMARIA.

Erick Pineda

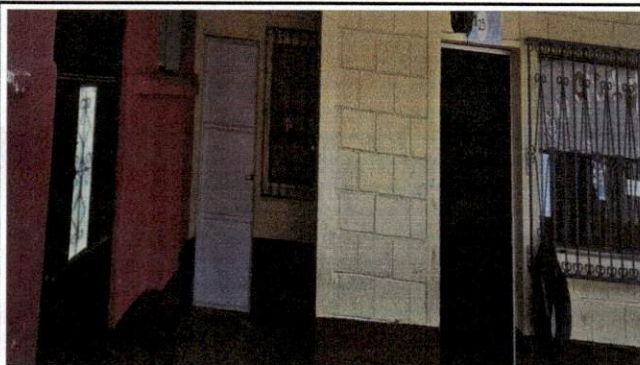
Firma y sello del Presidente de la OPF

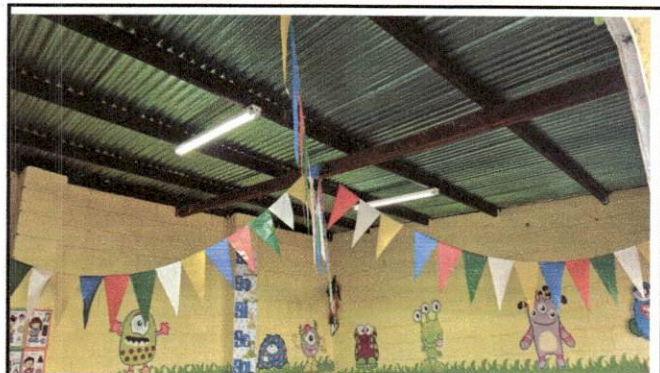

Guillermo Cruz Perez
INGENIERO CIVIL
COL. 10806

Firma, Sello y No. de Colegado del Evaluador de Campo del Programa

REGISTRO FOTOGRAFICO

DEPARTAMENTO:	GUATEMALA	MUNICIPIO:	MIXCO
NOMBRE DEL ESTABLECIMIENTO:	ESCUELA OFICIAL DE PARVULOS ANEXA A ESCUELA OFICIAL RURAL MIXTA LO BRAN	DIRECCIÓN DEL ESTABLECIMIENTO:	29 CALLE 13-29 ZONA 6 MIXCO, COLONIA LO DE BRAN I
CÓDIGO DEL ESTABLECIMIENTO:	01-08-2335-42	FECHA DE LA INSPECCIÓN:	12/12/2023



Foto7: . INSTALACION DE CIELO FALSO EN AULA



Foto 8: SUMINISTRO DE CIELO FALSO EN AULA DE CENTRO EDUCATIVO

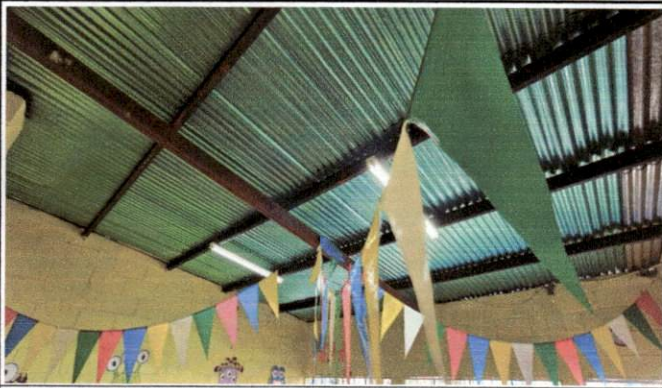

Foto 9: COLOCACION DE CIELO FALSO EN AULA



Foto 10: SUMINISTRO E INSTALACION DE CANAL TROQUELADO



Foto 11: MEJORAMIENTO DE TECHO EN AREA RECREATIVA.



Foto 12: EVALUADOR DE CAMPO ACOMPAÑADO DE AUTORIDADES DE CENTRO EDUCATIVO.

Emilio Pérez

Firma y sello del Presidente de la OPF



Stancarlo Chur Pérez
INGENIERO CIVIL
COL. 10806

Firma, Sello y No. de Colegiado del Evaluador de Campo del Programa