



**REGISTRO FOTOGRÁFICO
PROGRAMA DE MANTENIMIENTO DE EDIFICIOS ESCOLARES PÚBLICOS**

PRA-FOR-123
Versión 1

Ministerio de Educación
GUATEMALA

SITUACIÓN DEFICIENCIAS DETERMINADAS

PREVIO

DURANTE

POSTERIOR

DEPARTAMENTO:	GUATEMALA	MUNICIPIO:	MIXCO
NOMBRE DEL ESTABLECIMIENTO:	INEB EXPERIMENTAL SIMÓN BOLÍVAR	DIRECCIÓN DEL ESTABLECIMIENTO:	8ava. Av. 18-58 zona 5 Colonia Primero de Julio
CÓDIGO DEL ESTABLECIMIENTO:	01-08-1688-45	FECHA:	29/4/2024



Foto1: Frente y entrada INEBE Simón Bolívar



Foto 2: Area de sanitarios para varones, se deterioró el azulejo.



Foto 3: El azulejo de las paredes se cayó y la acometida de agua potable se taó por sarro, falata pintura y sistema de lumnlación eléctrica.



Foto 4: Los lavamanos estan tapados en el sistema de drenajes, necesita la reubicación para colocar 3 uriniales para varones.



Foto 5: La instalación del azulejo despues de 20 años se cayó y se necesita instalar nuevamente para el tema de higiene.



Registro

Observación: Si es necesario se pueden agregar hojas adicionales y actualizar el número de hojas.

 Firma y sello del Presidente de la Organización de Padres de Familia	 Firma y Sello Director Centro Educativo Público
--	---



**REGISTRO FOTOGRÁFICO
PROGRAMA DE MANTENIMIENTO DE EDIFICIOS ESCOLARES PÚBLICOS**

PRA-FOR-123
Versión 1

Ministerio de Educación
GUATEMALA

SITUACIÓN DEFICIENCIAS DETERMINADAS

PREVIO

DURANTE

POSTERIOR

DEPARTAMENTO:	GUATEMALA	MUNICIPIO:	MIXCO
NOMBRE DEL ESTABLECIMIENTO:	INEB EXPERIMENTAL SIMÓN BOLÍVAR	DIRECCIÓN DEL ESTABLECIMIENTO:	8ava. Av. 18-58 zona 5 Colonia Primero de Julio
CÓDIGO DEL ESTABLECIMIENTO:	01-08-1688-45	FECHA:	29/4/2024



Foto1: Frente y entrada INEBE Simón Bolívar



Foto 2: La fotografía corresponde a la primera isla instalada en el taller de cocina y repostería, desde su fabricación quedó con blanqueado de cemento, actualmente tiene deterioro y debe ser cubierta con piso cerámico



Foto 3: Como se puede apreciar en la presente fotografía la acometida de agua potable esta sobrepuesta y necesita ser redireccionada.



Foto 4: Esta fotografía corresponde a la segunda isla, es de menor dimensión, por igual necesita ser cubierta de azulejo blanco para evitar la proliferación de bacterias y sea de fácil limpieza.

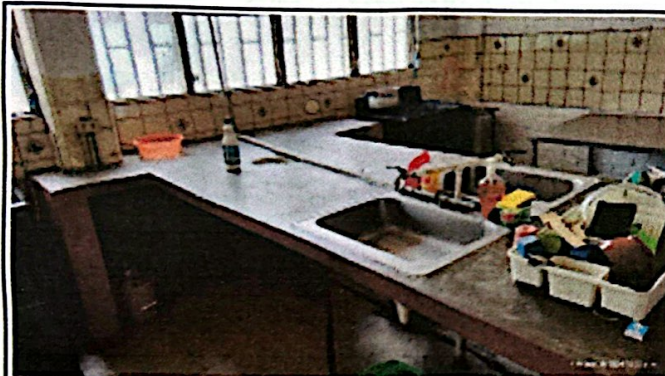

Foto 5: Otra vista de la acometida de agua potable sobrepuesta.

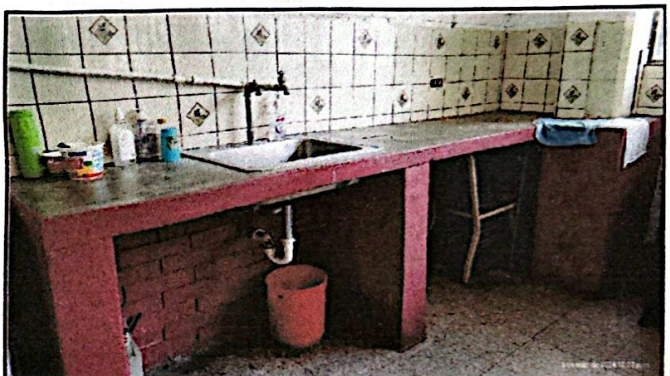

Foto 6: Acometidas de agua potable sobrepuestas, mal instaladas.

Observación: Si es necesario se pueden agregar hojas adicionales y actualizar el número de fotos.

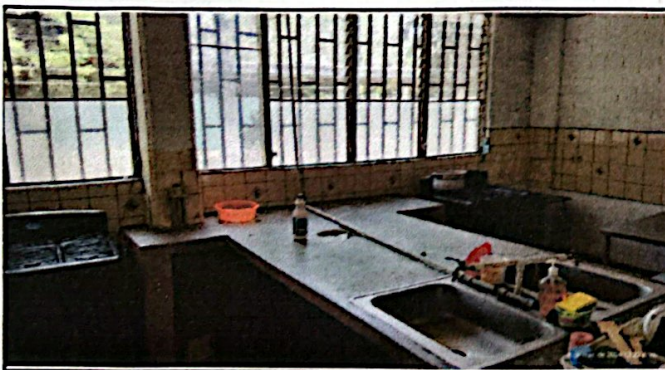
Firma y sello del Presidente de la OPF



Firma y Sello Director Centro Educativo Público

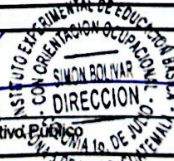

SITUACIÓN DEFICIENCIAS DETERMINADAS:

PREVIO

DURANTE

POSTERIOR

DEPARTAMENTO	GUATEMALA	MUNICIPIO	MIXCO
NOMBRE DEL	INEB EXPERIMENTAL SIMÓN BOLÍVAR	DIRECCIÓN DEL	8ava. Av. 18-58 zona 5 Colonia Primero de Julio
CÓDIGO DEL	01-08-1688-45	FECHA	29/4/2024



Foto 1: Frente y entrada INEBE Simón Bolívar



Foto 2: EL PUENTE QUE CARGA NAL PORTÓN ESTA VENCIDO NECESITA REFUERZO Y CAMBIO DE RODOS



Foto 3: NECESITA UNA GUÍA ABAJO PARA QUE CORRA LIBREMENTE



Foto 4: CUESTA MUCHO ABRIRLO Y CERRARLO



Foto 5:



Registro

Observación: Si es necesario se pueden agregar hojas adicionales y actualizar el número de hojas.

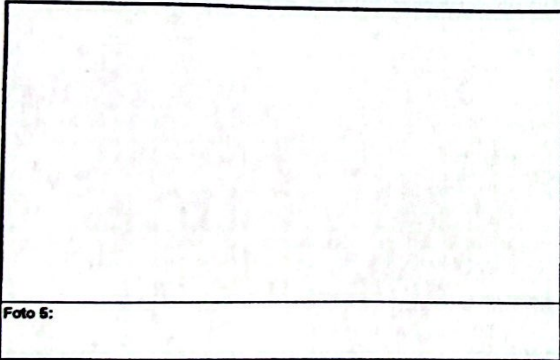
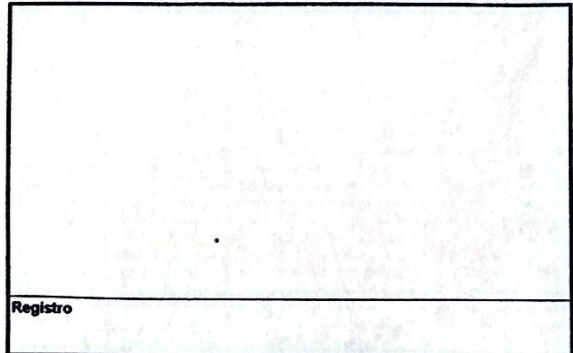
Julio David...
 Firma y sello del Presidente de la OPEP
 ORGANIZACION DE PADRES DE FAMILIA
 INEB EXPERIMENTAL SIMÓN BOLÍVAR

[Signature]
 Firma y Sello Director Centro Educativo Pública
 DIRECCION
 COLONIA 1o. DE JULIO
 ZONA 5 DE MIXCO, GUATEMALA