



**REGISTRO FOTOGRÁFICO
PROGRAMA DE MANTENIMIENTO DE EDIFICIOS ESCOLARES PÚBLICOS**

PRA-FOR-123
Versión 1

SITUACIÓN DEFICIENCIAS DETERMINADAS PREVIO DURANTE POSTERIOR

DEPARTAMENTO:	GUATEMALA	MUNICIPIO:	Mixco
NOMBRE DEL ESTABLECIMIENTO:	INEBE "Profesor Roberto Antonio Villeda Santis"	DIRECCIÓN DEL ESTABLECIMIENTO:	13 Avenida 16-42 zona 6 de Mixco, Colonia San José Las R
CÓDIGO DEL ESTABLECIMIENTO:	01-08-1687-45	FECHA:	17/04/2024



Foto 1: Sustitución de Lamina en aula Daniel Hernandez por filtraciones y aumento de calor



Foto 2: Sustitución de lamina en bodega por filtraciones.



Foto 3: Reparación de muro perimetral, que pone en riesgo la integridad de los alumnos, debido a la inseguridad; colindante con los vecinos.



Foto 4: Reparación de cuneta en área de manualidades por la humedad produce afectaciones respiratorias en alumnos y docentes, para la cual es necesaria la construcción de una cuneta para canalizar las aguas pluviales



Foto 5: Sustitución de laminas en cancha techada por filtraciones.



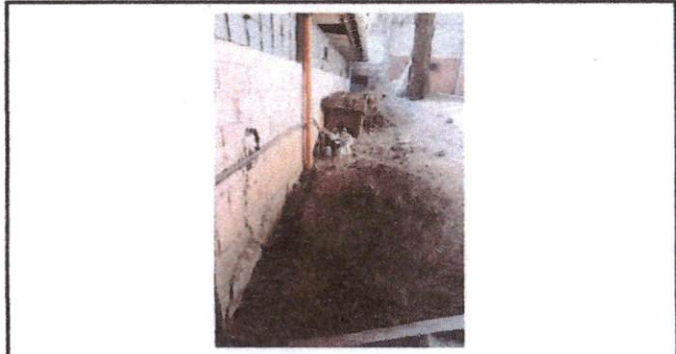

Foto 6: Reparación de pavimento en cancha techada debido a desniveles los cuales causan accidentes en los alumnos.

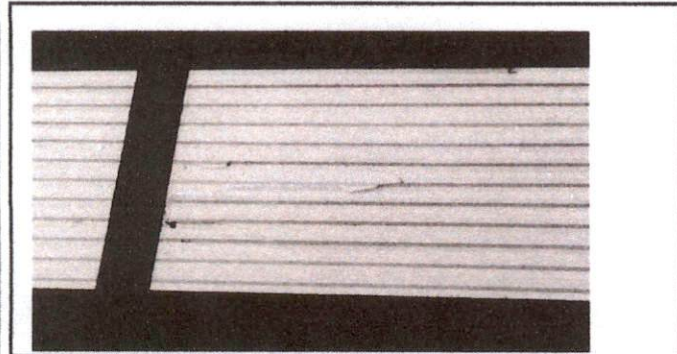
Observación: Si es necesario se pueden agregar hojas adicionales y actualizar el número de hojas.

Firma y sello del Presidente de la OPR 

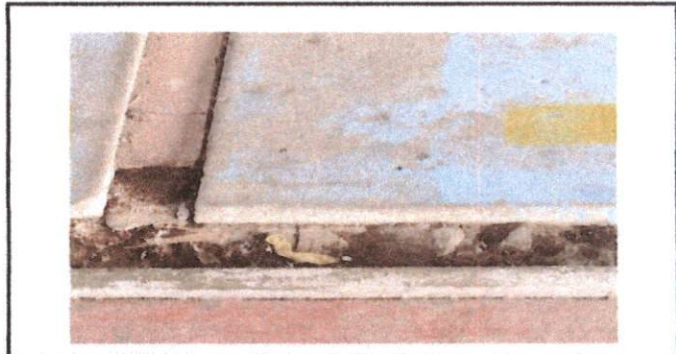
Firma y Sello Director Centro Educativo Público 



**REGISTRO FOTOGRÁFICO
PROGRAMA DE MANTENIMIENTO DE EDIFICIOS ESCOLARES PÚBLICOS**

PRA-FOR-123
Versión 1

SITUACIÓN DEFICIENCIAS DETERMINADAS

PREVIO

DURANTE

POSTERIOR

DEPARTAMENTO:	GUATEMALA	MUNICIPIO:	MIXCO
NOMBRE DEL ESTABLECIMIENTO:	ON ORIENT. OCUPACIONAL PROFESOR. ROBERTO AN	DIRECCIÓN DEL ESTABLECIMIENTO:	13 AVENIDA 16-42 ZONA 6 COLONIA SAN JOSE LAS ROSAS
CÓDIGO DEL ESTABLECIMIENTO:	01-08-1687-45	FECHA:	Fecha:18/06/2024



Foto1: SUSTITUCION DE LAMINA



Foto 2: SUSTITUCION DE LAMINA



Foto 3: INSTALACION DE TANQUE HIDRONEUMATICO



Foto 4: REPARACION DE VENTANAS ROTAS



Foto 5: INSTALACION DE TANQUE HIDRONEUMATICO



Foto 6: INSTALACION DE TANQUE HIDRONEUMATICO

Observación: Si es necesario se pueden agregar hojas adicionales, actualizar el número de hojas.

Firma y sello del Presidente de la COPF



Firma y Sello Director Centro Educativo Público



Thompson Ovidio Lopez V.