

SITUACIÓN DEFICIENCIAS DETERMINADAS

PREVIO

DURANTE

POSTERIOR

DEPARTAMENTO:	GUATEMALA	MUNICIPIO:	MIXCO
NOMBRE DEL ESTABLECIMIENTO:	ESCUELA OFICIAL RURAL MIXTA LO DE BRAN JORN	DIRECCIÓN DEL ESTABLECIMIENTO:	29 CALLE 13-29 Z. 6 MIXCO, COLONIA LO DE BRAN I, GU
CÓDIGO DEL ESTABLECIMIENTO:	01-08-1579-43	FECHA:	

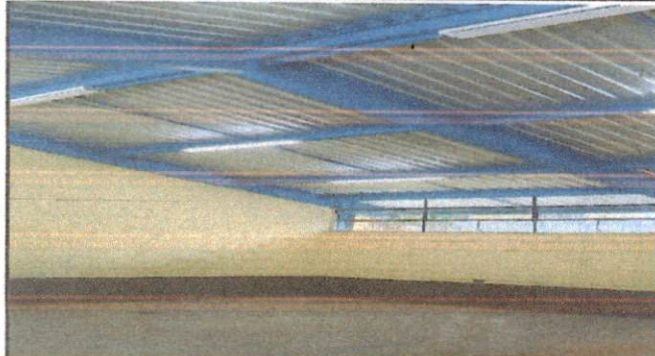

Techo, instalación eléctrica y pintura terminadas en el salon de 5to B.



Techo, pintura, reforzamiento de columnas terminado en los salones de quinto B y Sexto A.



Techo, canal, reforzamiento de columnas, pintura terminados en las clases de segundo B y primero C.

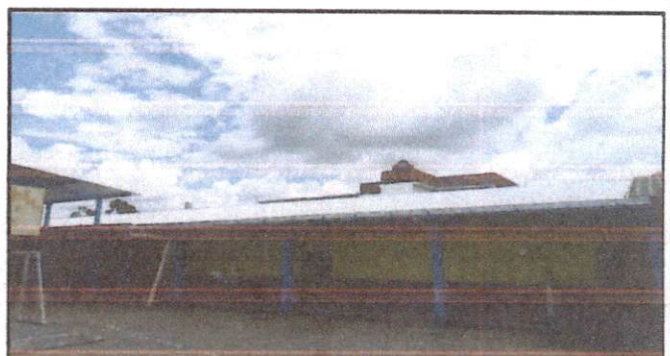

Techo terminado en los salones de segundo B y Primero C.



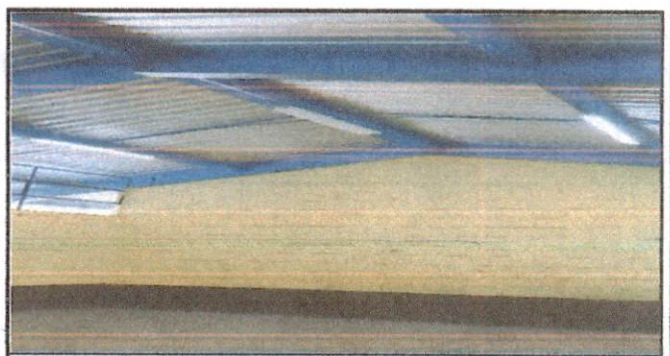

Techo, pintura e instalación eléctrica terminada en el aula de quinto B



Techo, pintura e instalación eléctrica terminada en el salon de sexto A.

Observación: Si es necesario se pueden agregar hojas adicionales y actualizar el número de hojas.

 Firma y sello del Presidente de la OPF	 Firma y Sello Director Centro Educativo Público
---	---