



Ministerio de Educación
Guatemala

REGISTRO FOTOGRÁFICO PROGRAMA DE MANTENIMIENTO DE EDIFICIOS ESCOLARES PÚBLICOS

PRA-FOR-12:
Versión 1

SITUACIÓN DEFICIENCIAS DETERMINADAS

PREVIO

DURANTE

POSTERIOR

DEPARTAMENTO:	GUATEMALA	MUNICIPIO:	MIXCO
NOMBRE DEL ESTABLECIMIENTO:	EORM NO. 1495 SAN JOSE LOS PINOS, JM	DIRECCIÓN DEL ESTABLECIMIENTO:	1a calle 7a avenida lote 55 manzana H Aldea San Jose los P
CÓDIGO DEL ESTABLECIMIENTO:	01-08-1567-43	FECHA:	25/09/2024

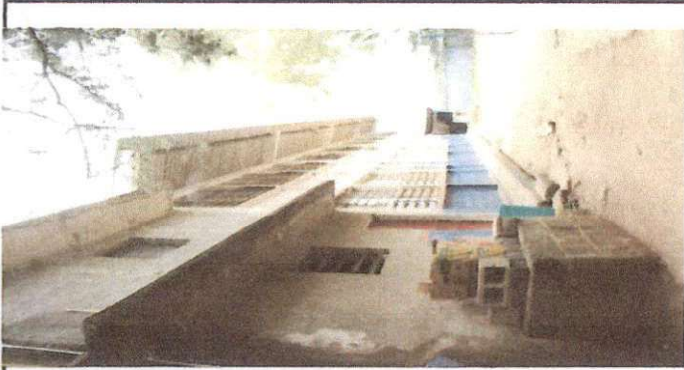

SE PUEDE APRECIAR EL DETERIORO DEL NIVEL DEL EDIFICIO MODULO 2, ESTA BAJANDO EL NIVEL DEL TERRENO, DEBIDO A LAS CORRIENTES CONSTANTES DE LA LLUVIA.



ACA PODEMOS APRECIAR QUE EL MODULO 2 ESTA COLAPSADO DEL TECHO ES DURALITA Y SE CUELA LA LLUVIA, ASI COMO LA NECESIDAD DE COLOCAR BAJAS DE AGUA POR MEDIO DE CANALES.



ESTA ES EL AREA A DONDE LLEGA Y SE ACUMULA TODA EL AGUA DE LA LLUVIA Y QUE PROVOCA EROSION DEL TERRENO, DEBIDO A NO CANALIZARLO CORRECTAMENTE POR LOS DRENAJES PLUVIALES



ESTE ES EL EDIFICIO MODULO 2 QUE NECESITA CAMBIO DE TECHO DURALITA POR TECHO DE LAMINA GALVANIZADA.





IMAGEN DEMUESTRA EL DETERIORO DE LAS BASES DEL SEGUNDO NIVEL, LAS CUALES SE DETERIORAN POR FALTA DE CANALES



FOTOGRAFIA DEMUESTRA NIVEL DE RAICES EXPUESTAS Y PARTE MURO QUE SE DERUMBO POR MOVIMIENTO DE TIERRA POR EXCESO DE AGUA DE LLUVIAS

Observación: Si es necesario se pueden agregar hojas adicionales y actualizar el número de hojas.

Firma y sello del Presidente de la OPE



Firma y Sello Director Centro Educativo Público

