



**REGISTRO FOTOGRÁFICO
PROGRAMA DE MANTENIMIENTO DE EDIFICIOS ESCOLARES PÚBLICOS**

PRA-FOR-123
Versión 1

Ministerio de Educación
GUATEMALA

SITUACIÓN DEFICIENCIAS DETERMINADA:

PREVIO

DURANTE

POSTERIOR

DEPARTAMENTO:	GUATEMALA	MUNICIPIO:	MIXCO
NOMBRE DEL ESTABLECIMIENTO:	ESCUELA OFICIAL RURAL MIXTA NO. 842 J.M.	DIRECCIÓN DEL ESTABLECIMIENTO:	4a CALLE A 4-53 ZONA 9, COLONIA CIUDAD SATÉLITE
CÓDIGO DEL ESTABLECIMIENTO:	01-08-1566-43	FECHA:	27/9/2024



Foto1: Tubos muy pequeño en recepción de agua llovediza



Foto 2: Tubería sin gran capacidad para la distribución de agua llovediza y provoca inundaciones



Foto 3: Caída de agua con fuga



Foto 4: Cuneta de recepción de agua llovediza muy pequeñas y no profundas

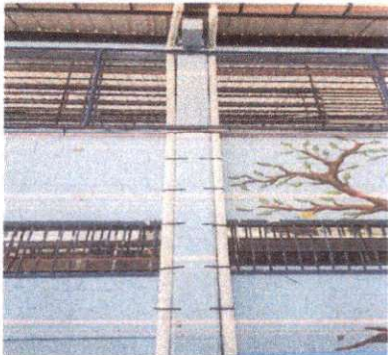

Foto 5: Salida de agua de las cunetas muy reducidas

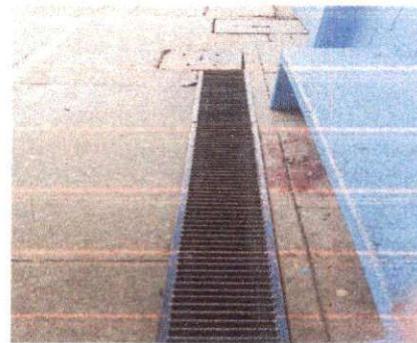

Foto 6: Filtración de agua y crea humedad.

Observación: Si es necesario se pueden agregar hojas adicionales y actualizar el número de hojas.

Firma y sello del Presidente de la OPR



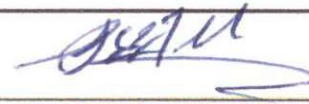

Firma y Sello Director Centro Educativo Público

