



PROGRAMA DE MANTENIMIENTO DE EDIFICIOS ESCOLARES PÚBLICOS  
CON FINANCIAMIENTO EXTERNO

HOJA 3/4

REGISTRO FOTOGRÁFICO			
DEPARTAMENTO:	GUATEMALA	MUNICIPIO:	MIXCO
NOMBRE DEL ESTABLECIMIENTO:	EOUM NO.7 FRANCISCO MARROQUIN	DIRECCIÓN DEL ESTABLECIMIENTO:	15 CALLE 5-51 ZONA 5, COLONIA PRIMERO DE JULIO
CÓDIGO DEL ESTABLECIMIENTO:	01-08-1554-43	FECHA DE LA INSPECCIÓN:	14/03/2024



Foto1: . Salones en los cuales se cuenta con la fundición de torta de concreto, por lo que se desea colocar piso para mejorar la calidad del espacio.



Foto 2: Salón piso de cemento, el cual cuenta con Techo en buenas condiciones, por lo que se le da prioridad a la colocación de piso.



Foto 3: En el Módulo C se puede apreciar el techo de lámina de la parte exterior, el cual presenta oxidación.



Foto 4: En la parte interna de los salones se puede percibir las manchas y el óxido producto de la filtración de agua que existe en épocas de lluvia.

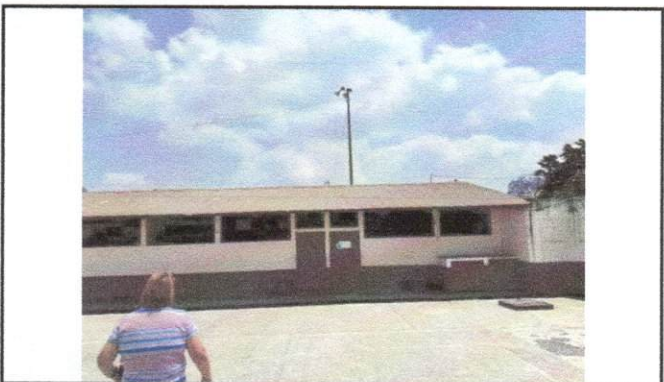

Foto 5: Es necesario realizar el cambio de techo para evitar los problemas de filtración que afectan la salud de los niños por la humedad que se genera.



Foto 6: Al igual que la lámina, la estructura metálica de soporte para el techo, presenta problemas de oxidación, por lo que se deberá realizar el mantenimiento correspondiente.

*[Handwritten Signature]*  
  
 Firma y sello del Presidente de la OPE

*[Handwritten Signature]*  
**César Rodolfo Lucas López**  
 Arquitecto  
 Firma y Sello del Responsable del Programa

**REGISTRO FOTOGRÁFICO**

DEPARTAMENTO:	GUATEMALA	MUNICIPIO:	MIXCO
NOMBRE DEL ESTABLECIMIENTO:	EOUM NO.7 FRANCISCO MARROQUIN	DIRECCIÓN DEL ESTABLECIMIENTO:	15 CALLE 5-51 ZONA 5, COLONIA PRIMERO DE JULIO
CÓDIGO DEL ESTABLECIMIENTO:	01-08-1554-43	FECHA DE LA INSPECCIÓN:	14/03/2024



Foto 7: Se realizará el mantenimiento de las ventanas, lijado y pintura+ suministro e instalación de vidrios.



Foto 8: La pila presenta problemas de filtración, debido a los años de uso que tiene.



Foto 9: Se puede apreciar la cantidad de óxido que presenta la estructura del techo en el área de baños, debido a los problemas de filtración y falta de mantenimiento.

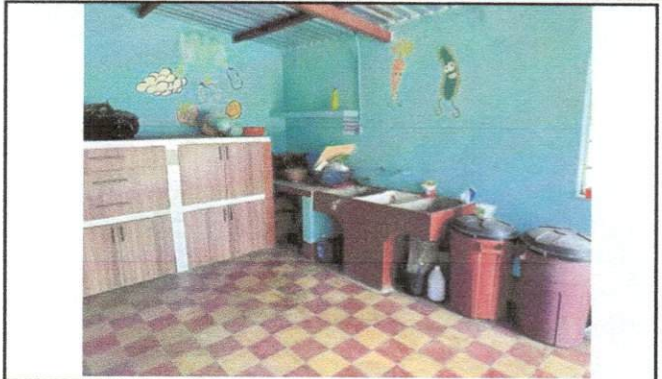

Foto 10: Vista desde el exterior del techo perteneciente a los servicios sanitarios.



Foto 11: Foto en Escuela



Foto 12: Fotografía con directora y OPF, al terminar la visita de campo.

*[Handwritten Signature]*  
  
 Firma y sello del Presidente de la OPF

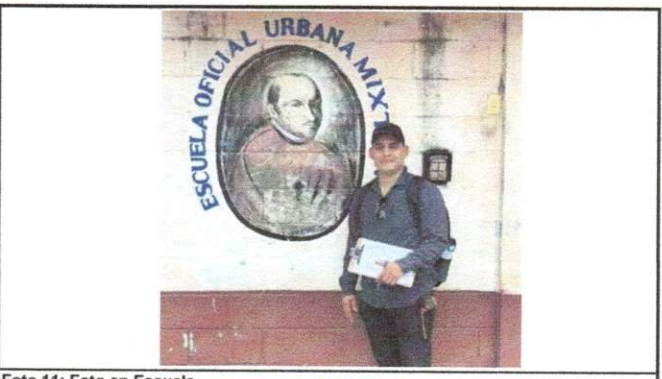
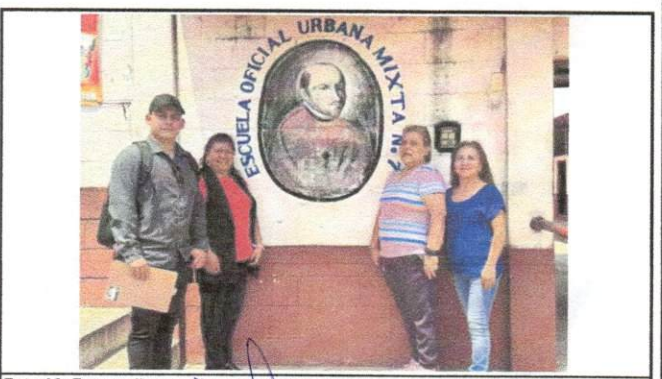
*[Handwritten Signature]*  
**César Rodolfo Lucas López**  
 Arquitecto  
 Colegiado 6346  
 Firma y sello del Evaluador de Campo del Programa