



PROGRAMA DE MANTENIMIENTO DE EDIFICIOS ESCOLARES PÚBLICOS  
CON FINANCIAMIENTO EXTERNO

PRA-FOR-90  
Versión 4

HOJA 1/2

REGISTRO FOTOGRÁFICO DE AVANCE

DEPARTAMENTO:	GUATEMALA	MUNICIPIO:	MIXCO
NOMBRE DEL ESTABLECIMIENTO:	EOUM TIPO FEDERACION JOSE DE SAN MARTIN	DIRECCIÓN DEL ESTABLECIMIENTO:	AVE. FEDERAL FINAL ZONA 1
CÓDIGO DEL ESTABLECIMIENTO:	01-08-1552-43	FECHA DE LA INSPECCIÓN:	15/07/2024



Foto 1: Se desmontan los inodoros en mal estado y se limpia el área.



Foto 2: Retiro de inodoros que serán desechados y sustituidos.

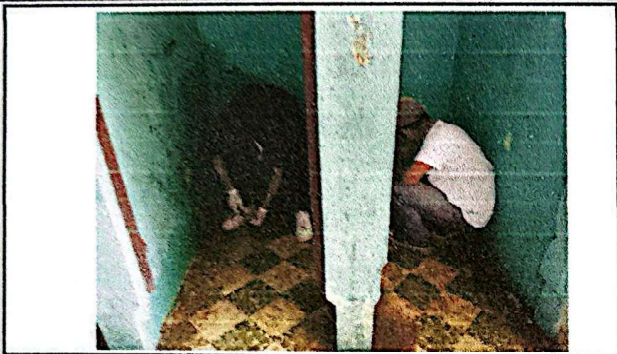

Foto 3: Ya se cuenta en el establecimiento con los inodoros nuevos.



Foto 4: Se ha realizado la compara y se trasladan las pilas al establecimiento.



Foto 5: Se utilizará PSP para el pegado del azulejo el cuál permite una buena adherencia de los azulejos en los muros.



Foto 6: Inodoro que será sustituido.

*[Handwritten Signature]*  
**ORGANIZACIÓN DE PADRES DE FAMILIA**  
 ESCUELA OFICIAL TIPO FEDERACION JOSE DE SAN MARTIN  
 VESPERTINA  
 Firma y sello del Presidente de la OPF

*[Handwritten Signature]*  
**Cesar Rodolfo Lucas López**  
 Arquitecto  
 Colegiado 6346  
 Firma y Sello del Evaluador de Campo del Programa

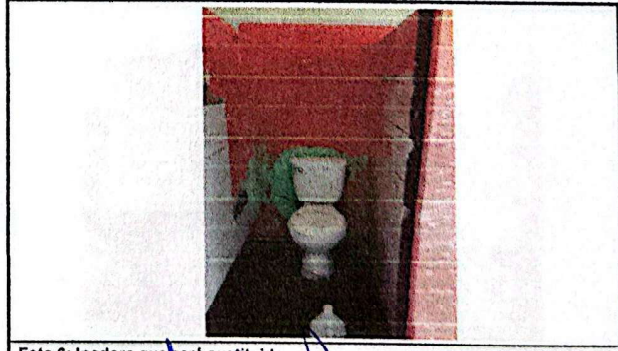

PROGRAMA DE MANTENIMIENTO DE EDIFICIOS ESCOLARES PÚBLICOS  
CON FINANCIAMIENTO EXTERNO

PRA-FOR-00  
Versión 4

HOJA 2/2

REGISTRO FOTOGRÁFICO DE AVANCE

DEPARTAMENTO	GUATEMALA	MUNICIPIO	MIXCO
NOMBRE DEL ESTABLECIMIENTO	EOUM TIPO FEDERACION JOSE DE SAN MARTIN	DIRECCIÓN DEL ESTABLECIMIENTO	AVE. FEDERAL FINAL ZONA 1
CÓDIGO DEL ESTABLECIMIENTO	01-08-1552-43	FECHA DE LA INSPECCIÓN	15/07/2024



Foto 7: Se lleva a cabo la instalación del azulejo en muros.



Foto 8: Se avanza con la colocación de azulejo en el interior de los cubículos de los baños de mujeres.



Foto 9: El baño de chicas es el que muestra el mayor avance con respecto a la colocación del azulejo.



Foto 10: Preparación de muro para colocación de azulejo.



Foto 11: Fotografía en establecimiento.

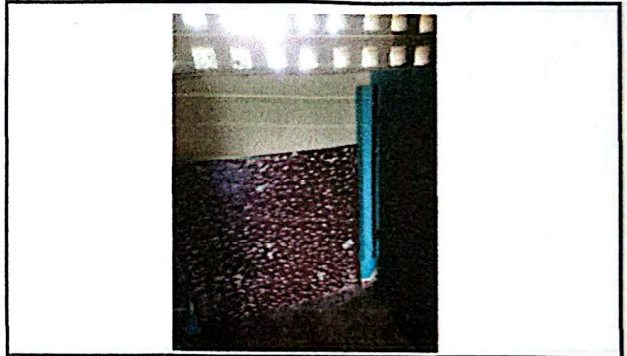

Foto 12: Fotografía en establecimiento.

  
Firma y sello del Presidente de la OPF

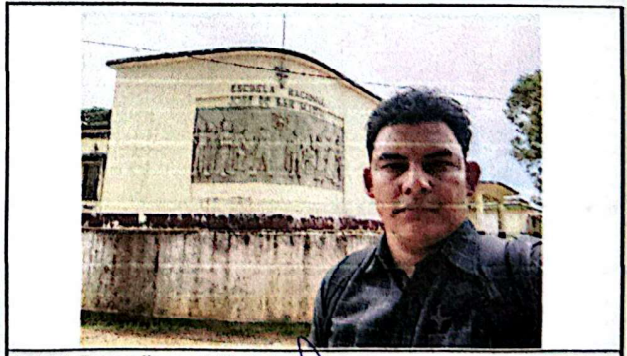
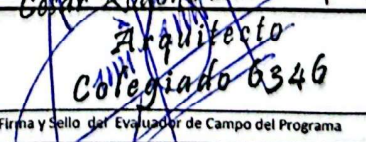

  
Firma y Sello del Evaluador de Campo del Programa

Cesar Rodolfo López López  
Arquitecto  
Colegiado 6346