



**REGISTRO FOTOGRÁFICO
PROGRAMA DE MANTENIMIENTO DE EDIFICIOS ESCOLARES PÚBLICOS**

Ministerio de Educación
Guatemala

SITUACIÓN DEFICIENCIAS DETERMINADAS

PREVIO

DURANTE

POSTERIOR

DEPARTAMENTO:	GUATEMALA	MUNICIPIO:	MIXCO
NOMBRE DEL ESTABLECIMIENTO:	EOUM DOCTORA MARIA ISABEL ESCOBAR	DIRECCIÓN DEL ESTABLECIMIENTO:	8 AVENIDA C 01-13 ZONA 2 DE MIXCO, COLONIA EL TES
CÓDIGO DEL ESTABLECIMIENTO:	01-08-1543-43	FECHA:	25/06/2024



Foto1: MÓDULO DE AULAS, EL TECHO TIENE AGUJEROS MUY GRANDES



Foto 2: MÓDULO DE AULAS, EL TECHO ES DE DURALITA.

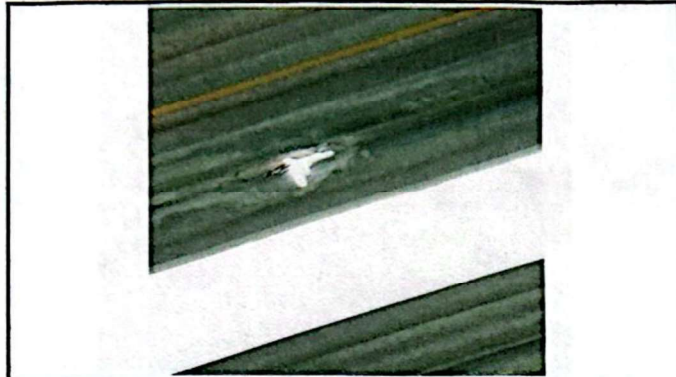

Foto 3: ÁREA DE PORTONES, PORTÓN GRANDE DIFÍCIL ACCESO; YA QUE SE TRABA EL MECANISMO PARA ABRIRLO.



Foto 4: ÁREA DE PORTONES, PORTÓN GRANDE EL ÓXIDO LO ESTA DETERIORANDO DE ABAJO.



Foto 5: ÁREA DE PORTONES, PORTÓN GRANDE TIEN ÓXIDO EN LA BISAGRAS.

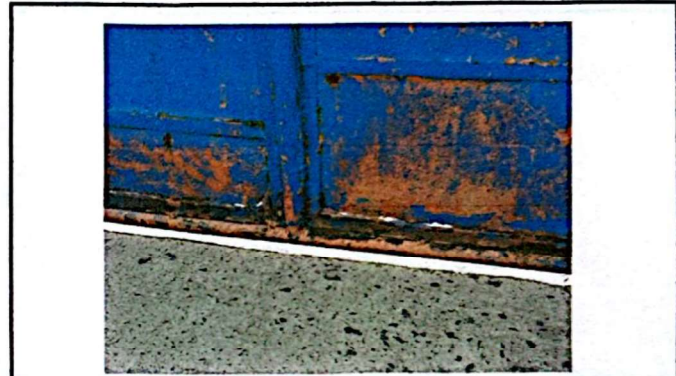

Foto 6: ÁREA DE PORTONES, PORTÓN PEQUEÑO, SE DETERIORA POCO A POCO A CAUSA DEL ÓXIDO.

Observación: Si es necesario se pueden agregar hojas adicionales y actas. Número de hojas.

Firma y sello del Presidente del Consejo Educativo



Firma y Sello Director Centro Educativo Público



**REGISTRO FOTOGRÁFICO
PROGRAMA DE MANTENIMIENTO DE EDIFICIOS ESCOLARES PÚBLICOS**



Ministerio de Educación
GUATEMALA

SITUACIÓN DEFICIENCIAS DETERMINADAS

PREVIO

DURANTE

POSTERIOR

DEPARTAMENTO:	GUATEMALA	MUNICIPIO:	MIXCO
NOMBRE DEL ESTABLECIMIENTO:	EOUM DOCTORA MARIA ISABEL ESCOBAR	DIRECCIÓN DEL ESTABLECIMIENTO:	8 AVENIDA C 01-13 ZONA 2 DE MIXCO, COLONIA EL TES
CÓDIGO DEL ESTABLECIMIENTO:	01-08-1543-43	FECHA:	25/06/2024



Foto 3: ÁREA DE PORTONES, PORTÓN PEQUEÑO, EL ÓXIDO IMPIDE QUE SE SE ABRA CON FACILIDAD.



Foto 2: ÁREA DE PORTONES, PORTÓN PEQUEÑO, EL ÓXIDO INICIA EN LA BISAGRAS Y OTRAS PARTES DEL PORTÓN.



Foto 3: ÁREA DE REPARACIÓN DE SISTEMA ELÉCTRICO, QUITAR LOS MATERIALES SIN FUNCIONALIDAD Y SUSTITUIRLOS.



Foto 3: ÁREA DE REPARACIÓN DE SISTEMA ELÉCTRICO, QUITAR LOS MATERIALES SIN FUNCIONALIDAD.

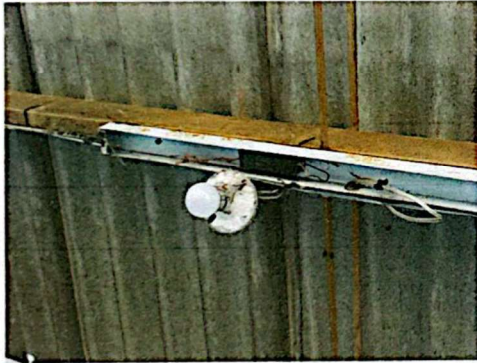

Foto 5: ÁREA DE REPARACIÓN DE SISTEMA ELÉCTRICO, REEMPLAZAR EL CABLEADO PARA EVITAR ACCIDENTES.

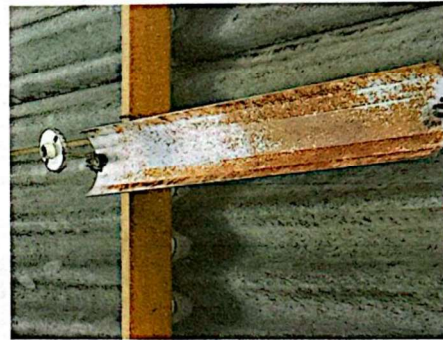

Foto 6: ÁREA DE REPARACIÓN DE SISTEMA ELÉCTRICO, SUSTITUCIÓN DE CAJA O TABLERO.

Observación: Si es necesario se pueden agregar hojas adicionales y actualizar el número de hojas.

[Firma]

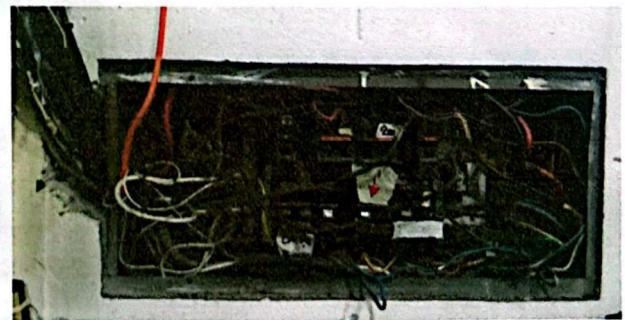

Firma y sello del Presidente de la OPE

[Firma]



Firma y Sello Director Centro Educativo Público