



**PROGRAMA DE MANTENIMIENTO DE EDIFICIOS ESCOLARES PÚBLICOS
CON FINANCIAMIENTO EXTERNO**

PRA-FOR-90
Versión 4

HOJA 1/2

REGISTRO FOTOGRÁFICO DE AVANCE

DEPARTAMENTO	GUATEMALA	MUNICIPIO:	MIXCO
NOMBRE DEL ESTABLECIMIENTO:	EODP ANEXA A EOUM NO. 101 "PRIMERO DE JULIO"	DIRECCIÓN DEL ESTABLECIMIENTO:	15 CALLE 5-61 ZONA 5, COLONIA PRIMERO DE JULIO
CÓDIGO DEL ESTABLECIMIENTO	01-08-0291-42	FECHA DE LA INSPECCIÓN:	21/06/2024



Foto 1: Se desmonta el techo en malas condiciones.



Foto 2: Se retiran las láminas en malas condiciones y se realizará el mantenimiento a la estructura de techo.



Foto 3: Se realizó la instalación de la lámina troquelada y el mantenimiento a la estructura.



Foto 4: Suministro e instalación de lámina en techo + lijado y pintura de la estructura de soporte para el techo.



Foto 5: Laminá troquelada calibre 26 debidamente instalada, se verifica que cada lamina cuente con el anclaje de manera apropiada.



Foto 6: Techo en voladizo, ubicado en el pasillo del área de cocina.

[Firma]

Firma y sello del Presidente de la OPP



Cesar Rodolfo Lucas Lopez
Arquitecto
Colegiado 6546

Firma y sello del Evaluador de Campo del Programa



**PROGRAMA DE MANTENIMIENTO DE EDIFICIOS ESCOLARES PÚBLICOS
CON FINANCIAMIENTO EXTERNO**

PRA-FOR-87
Versión 4

HOJA 2/2

REGISTRO FOTOGRÁFICO DE AVANCE			
DEPARTAMENTO:	GUATEMALA	MUNICIPIO:	MIXCO
NOMBRE DEL ESTABLECIMIENTO:	EODP ANEXA A EOUM NO. 101 "PRIMERO DE JULIO"	DIRECCIÓN DEL ESTABLECIMIENTO:	15 CALLE 5-61 ZONA 5, COLONIA PRIMERO DE JULIO
CÓDIGO DEL ESTABLECIMIENTO:	01-08-0291-42	FECHA DE LA INSPECCIÓN:	21/06/2024



Foto 7: Demolición de pila existente.



Foto 8: Suministro e instalación de pila nueva.



Foto 9: Suministro e instalación de Canal Pluvial



Foto 10: Suministro e instalación de tubería de agua potable.

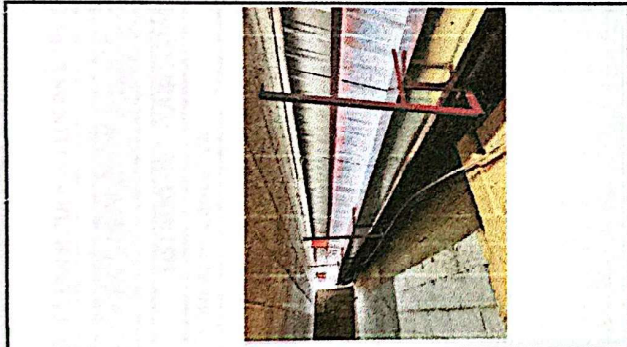

Foto 11: Fotografía en centro educativo.

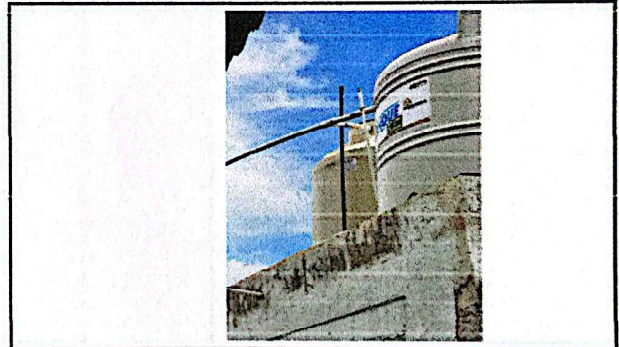

Foto 12: Fotografía en centro educativo.

[Handwritten Signature]
Firma y sello del Presidente de la OPEP

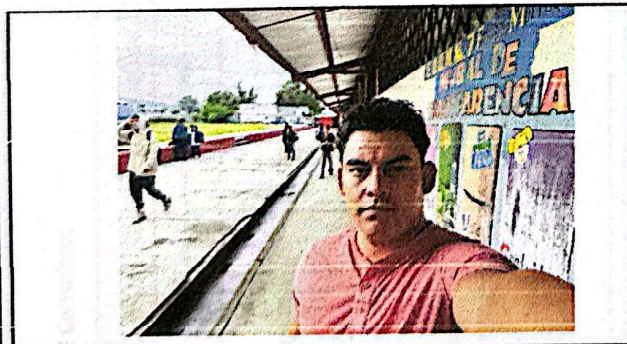
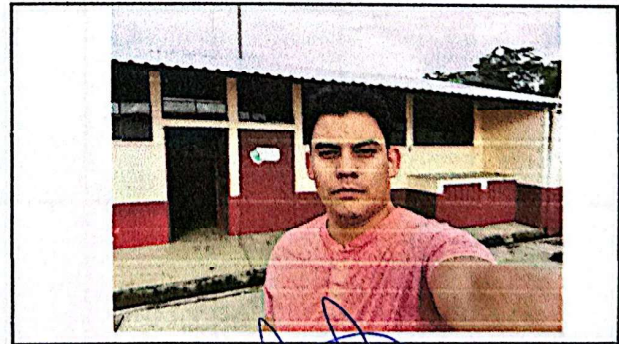

Cesar Rodolfo Sucas López
Arquitecto
Colgado 6346
Firma y Sello del Evaluador de Campo del Programa