

REGISTRO FOTOGRAFICO

DEPARTAMENTO:	GUATEMALA	MUNICIPIO:	MIXCO
NOMBRE DEL ESTABLECIMIENTO:	EODP ANEXA A EOUM NO. 34 "20 DE OCTUBRE"	DIRECCIÓN DEL ESTABLECIMIENTO:	1A. CALLE 0-144 ZONA 1 MIXCO, LOMAS DE PORTUGAL
CÓDIGO DEL ESTABLECIMIENTO:	01-08-0290-42	FECHA DE LA INSPECCIÓN:	14/03/2024



Foto 1: . Se muestra el muro que se deberá demoler para ampliar el espacio del salón para los niños.



Foto 2: Actualmente el muro presenta fisuras



Foto 3: Debido a las malas prácticas al momento de la instalación del techo el canal y las bajadas pluviales se tienen problemas de filtración.



Foto 4: Se deberá realizar la demolición y sustitución del piso tomando en cuenta que este no se encuentra colocado en el total del área y no es apto para el uso que le corresponde al espacio.



Foto 5: Se deberá realizar el techado del patio de juegos ya que en época de lluvia esto afecta el funcionamiento del espacio.

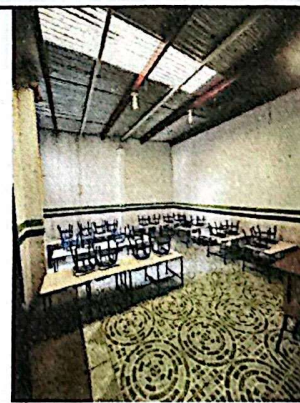

Foto 6: Se tienen problemas de humedad debido a la falta de techo y canal pluvial

  
Firma y sello del Presidente de la OPR

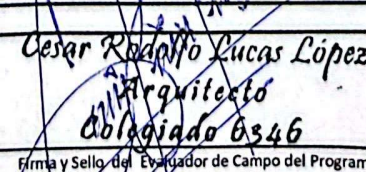

  
Cesar Rodolfo Lucas López  
Arquitecto  
Colegiado 6346  
Firma y Sello del Evaluador de Campo del Programa

REGISTRO FOTOGRAFICO

DEPARTAMENTO:	GUATEMALA	MUNICIPIO:	MIXCO
NOMBRE DEL ESTABLECIMIENTO:	EODP ANEXA A EOUM NO. 34 "20 DE OCTUBRE"	DIRECCIÓN DEL ESTABLECIMIENTO:	1A. CALLE 0-144 ZONA 1 MIXCO, LOMAS DE PORTUGAL
CÓDIGO DEL ESTABLECIMIENTO:	01-08-0290-42	FECHA DE LA INSPECCIÓN:	14/03/2024



Foto 7: Se cuenta únicamente con una pila grande que dificulta el uso por parte de los niños pequeños.



Foto 8: Los mingitorios no cuentan con llaves de tipo push en funcionamiento.

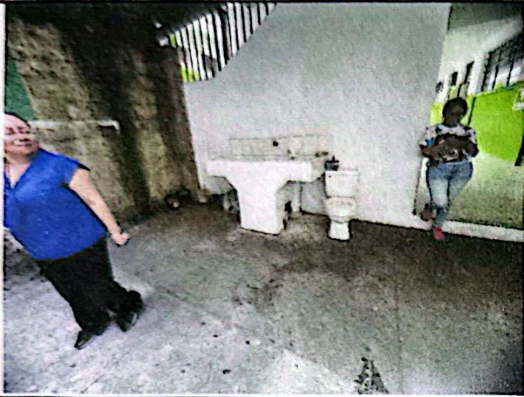

Foto 9: Se muestra el espacio destinado para la cocina, por lo que se deberá realizar la ampliación de la misma para garantizar un espacio digno para la preparación de los alimentos.



Foto 10: Debido a las dificultades con el sistema de agua potable, se emplea el uso de toneles para el almacenamiento de agua.

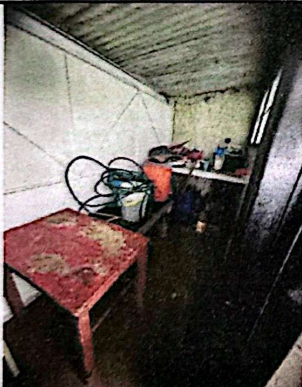

Foto 11: Fotografía en el establecimiento

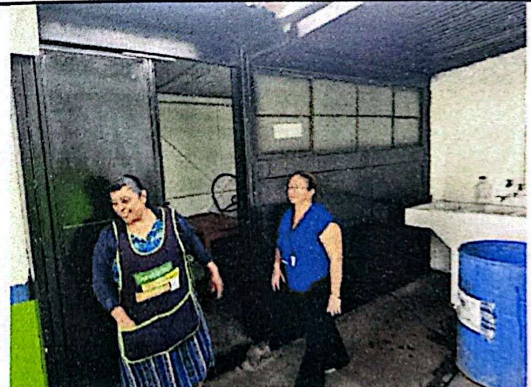

Foto 12: Fotografía con directora, al terminar la visita de campo.

*[Handwritten signature]*



Firma y sello del Presidente de la OPE

*Cesar Román Lucas López*  
Arquitecto  
Colegiado 6346

Firma y Sello del Evaluador de Campo del Programa