

SITUACIÓN DEFICIENCIAS DETERMINADAS

PREVIO

DURANTE

POSTERIOR

DEPARTAMENTO:	GUATEMALA	MUNICIPIO:	MIXCO
NOMBRE DEL ESTABLECIMIENTO:	NUCLEO FAMILIAR EDUCATIVO PARA EL DESARROLLO	DIRECCIÓN DEL ESTABLECIMIENTO:	7MA AVENIDA D 9-68 SAN CRISTOBAL SECTOR A 10 AL
CÓDIGO DEL ESTABLECIMIENTO:	01-08-0259-45	FECHA:	6/06/2024

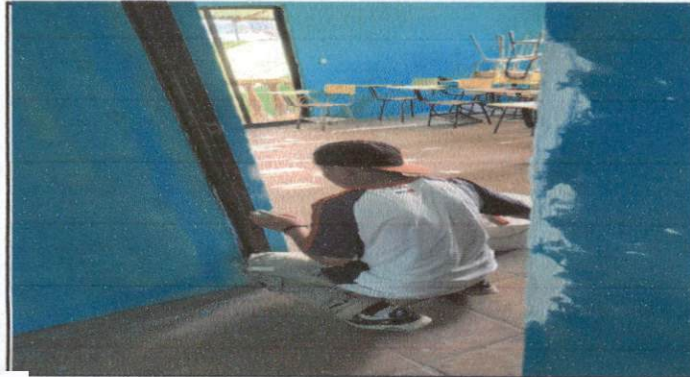

APLICACION DE REPELLO EN PAREDES



APLICACION DE PISO EN AREA DE COCINA

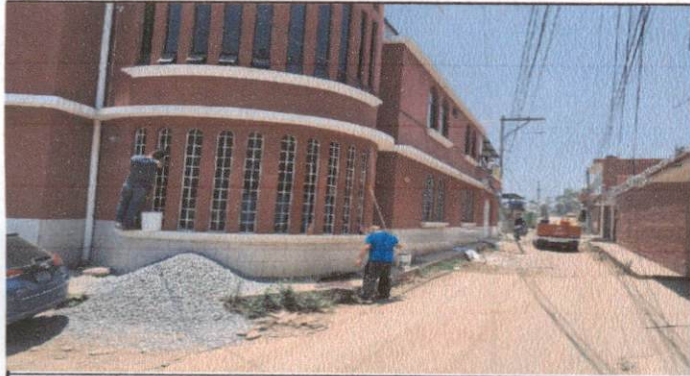

APLICACION DE PINTURA EN PAREDES EXTERIORES DEL ESTABLECIMIENTO



CAMBIO DE PILA



PINTURA DE PORTONES



INSTALACION DE PISO EN AREA DE BAÑO

Observación: Si es necesario se pueden agregar hojas adicionales y actualizar el número de hojas.

ORGANIZACION DE PADRES DE FAMILIA NUFED

[Signature]

Firma y sello del Presidente de la OPF

[Signature]

Firma y Sello Director Centro Educativo Público

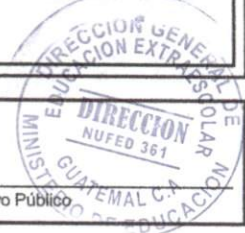

SITUACIÓN DEFICIENCIAS DETERMINADAS PREVIO DURANTE POSTERIOR

DEPARTAMENTO:	GUATEMALA	MUNICIPIO:	MIXCO
NOMBRE DEL ESTABLECIMIENTO:	NUCLEO FAMILIAR EDUCATIVO PARA EL DESARROLLO	DIRECCIÓN DEL ESTABLECIMIENTO:	7MA AVENIDA D 9-68 SAN CRISTOBAL SECTOR A 10 AL
CÓDIGO DEL ESTABLECIMIENTO:	01-08-0259-45	FECHA:	6/06/2024



PLICACIÓN DE PINTURA EN AULAS



BUSQUEDA DE FUGAS SUBTERRANEAS

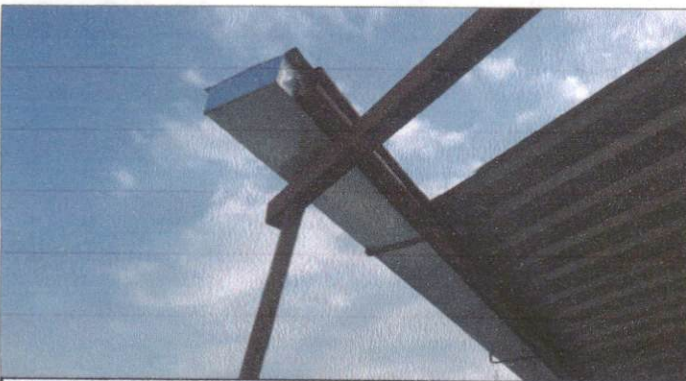

REEMPLAZO DE COSTANERAS DAÑADAS



APLICACIÓN DE PINTURA ANTICORROSIVA EN TECHO DE PATIO





PINTURA EN PAREDES EN PATIO DE ESTABLECIMIENTO



CAMBIO DE TOMACORRIENTES

Observación: Si es necesario se pueden agregar hojas adicionales y actualizar el número de hojas.

 ORGANIZACIÓN DE PADRES DE FAMILIA NUFED Firma y sello del Presidente de la OPF	 DIRECCIÓN GENERAL DE EDUCACIÓN EXTRAESCOLAR DIRECCIÓN NUFED 361 MINISTERIO DE EDUCACIÓN GUATEMALA, C.A. Firma y Sello Director Centro Educativo Público
---	---