

SITUACIÓN DEFICIENCIAS DETERMINADAS      PREVIO       DURANTE       POSTERIOR

DEPARTAMENTO:	GUATEMALA	MUNICIPIO:	MIXCO
NOMBRE DEL ESTABLECIMIENTO:	EODP ROSARIO OLIVA REYES DE MARROQUÍN	DIRECCIÓN DEL ESTABLECIMIENTO:	0 CALLE "C" 2-65 ZONA 1, COLONIA LO DE COY, MIXCO
CÓDIGO DEL ESTABLECIMIENTO:	01-08-0183-42	FECHA:	24/05/2024



Foto1: DESMONTAJE DEL PORTÓN DE MALLA ANTIGUO.



Foto 2: DESMONTAJE DEL PORTÓN DE MALLA ANTIGUO.



Foto 3: INSTALACIÓN DEL NUEVO PORTÓN FORMAL.



Foto 4: INSTALACIÓN DEL NUEVO PORTÓN FORMAL.



Foto 5: INSTALACIÓN DEL NUEVO PORTÓN FORMAL.



Foto 6: PORTÓN INSTALADO SIN PINTURA.

Observación: Si es necesario se pueden agregar hojas adicionales y actualizar el número de hojas.

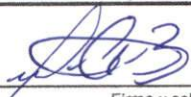

Firma y sello del Presidente de la CEF



Firma y Sello Director Centro Educativo Público



SITUACIÓN DEFICIENCIAS DETERMINADAS      PREVIO       DURANTE       POSTERIOR

DEPARTAMENTO:	GUATEMALA	MUNICIPIO:	MIXCO
NOMBRE DEL ESTABLECIMIENTO:	EODP ROSARIO OLIVA REYES DE MARROQUÍN	DIRECCIÓN DEL ESTABLECIMIENTO:	0 CALLE "C" 2-65 ZONA 1, COLONIA LO DE COY, MIXCO
CÓDIGO DEL ESTABLECIMIENTO:	01-08-0183-42	FECHA:	24/05/2024



Foto1: DESMONTAJE DEL TECHO DURALITA DEL ÁREA DE LA CLÍNICA.



Foto 2: DESMONTAJE DEL TECHO DURALITA DEL ÁREA DE LA CLÍNICA.



Foto 3: MONTAJE DEL NUEVO TECHO EN EL ÁREA DE LA CLÍNICA.



Foto 4: MANTENIMIENTO DE LAS COSTANERAS EM EL ÁREA DE LA CLÍNICA.



Foto 5:



Foto 6:

Observación: Si es necesario se pueden agregar hojas adicionales y actualizar el número de hojas.

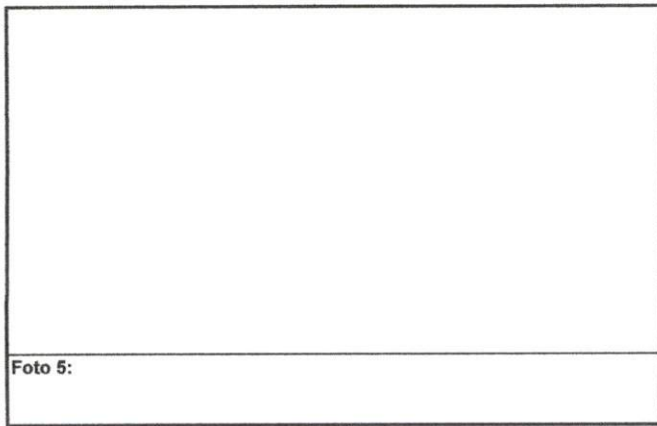
*[Handwritten Signature]*

Firma y sello del Presidente de la OPR



*[Handwritten Signature]*

Firma y Sello Director Centro Educativo Público



SITUACIÓN DEFICIENCIAS DETERMINADAS      PREVIO       DURANTE       POSTERIOR

DEPARTAMENTO:	GUATEMALA	MUNICIPIO:	MIXCO
NOMBRE DEL ESTABLECIMIENTO:	EODP ROSARIO OLIVA REYES DE MARROQUÍN	DIRECCIÓN DEL ESTABLECIMIENTO:	0 CALLE "C" 2-65 ZONA 1, COLONIA LO DE COY, MIXCO
CÓDIGO DEL ESTABLECIMIENTO:	01-08-0183-42	FECHA:	24/05/2024



Foto 1: DESMONTAJE DE DUELAS EN EL AULA PREFABRICADA.



Foto 2: DESMONTAJE DE DUELAS E INICIO DE FUNDICIÓN DE RANPA EN EL AULA PREFABRICADA.



Foto 3: FUNDICIÓN DE RANPA EN PROCESO.



Foto 4: PUERTA ANTIGUA QUE SERÁ REMOVIDA PARA COLOCAR UNA PUERTA NUEVA CON CHAPA NUEVA.



Foto 5:



Foto 6:

Observación: Si es necesario se pueden agregar hojas adicionales y actualizar el número de hojas.

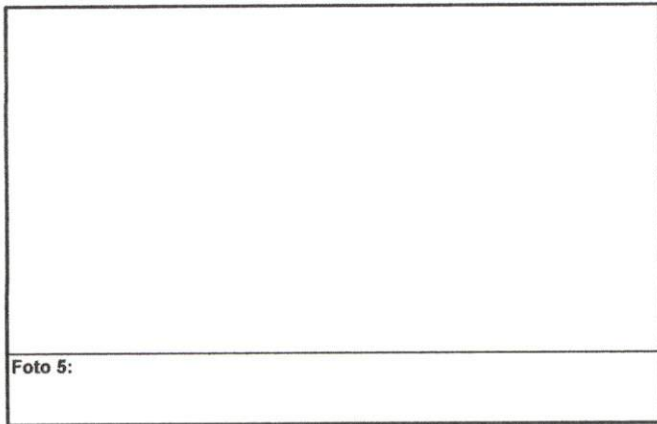
*[Signature]*

Firma y sello del Presidente de la OPE

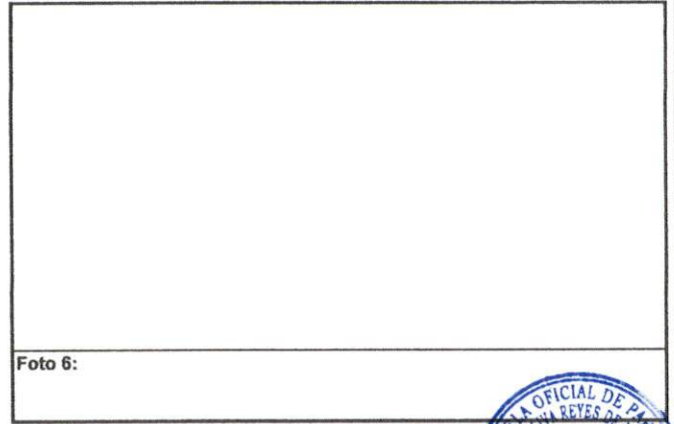

*[Signature]*

Firma y Sello Director Centro Educativo Público



SITUACIÓN DEFICIENCIAS DETERMINADAS      PREVIO       DURANTE       POSTERIOR

DEPARTAMENTO:	GUATEMALA	MUNICIPIO:	MIXCO
NOMBRE DEL ESTABLECIMIENTO:	EODP ROSARIO OLIVA REYES DE MARROQUÍN	DIRECCIÓN DEL ESTABLECIMIENTO:	0 CALLE "C" 2-65 ZONA 1, COLONIA LO DE COY, MIXCO
CÓDIGO DEL ESTABLECIMIENTO:	01-08-0183-42	FECHA:	24/05/2024



Foto 1: DESMONTAJE DE BORDILLOS EN MAL ESTADO Y QUEBRADOS DE LOS PASILLOS DE LOS MÓDULOS "A Y B" DEL PRIMER MÓDULO.



Foto 2: DESMONTAJE DE BORDILLOS EN MAL ESTADO Y QUEBRADOS.



Foto 3: DESMONTAJE DE BORDILLOS.



Foto 4:

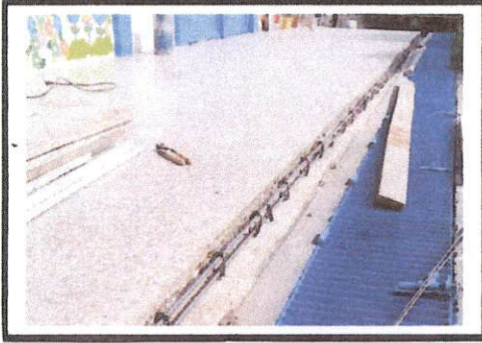

Foto 5:

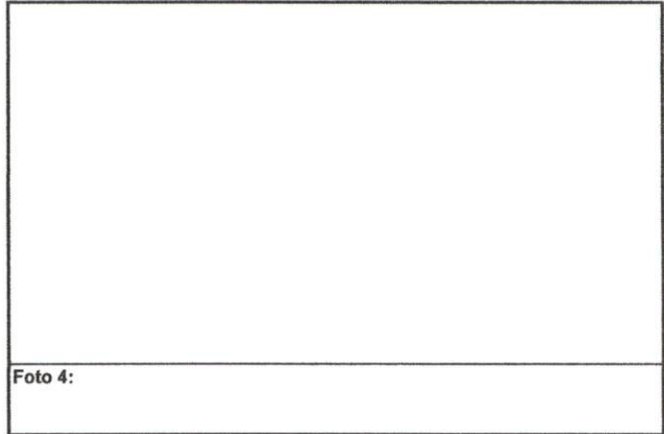

Foto 6:

Observación: Si es necesario se pueden agregar hojas adicionales y actualizar el número de hojas.

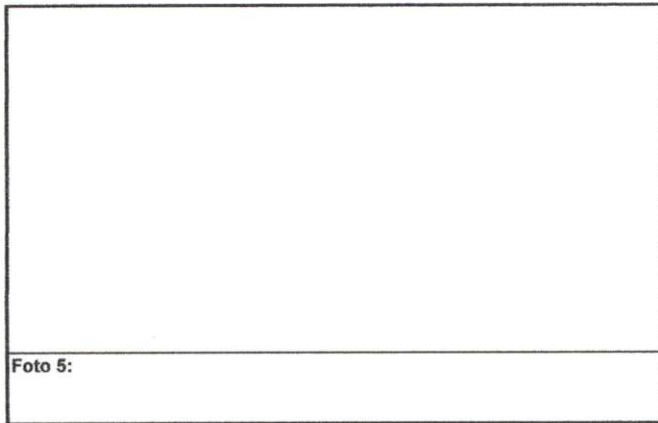
  
Firma y sello del Presidente de la OPE

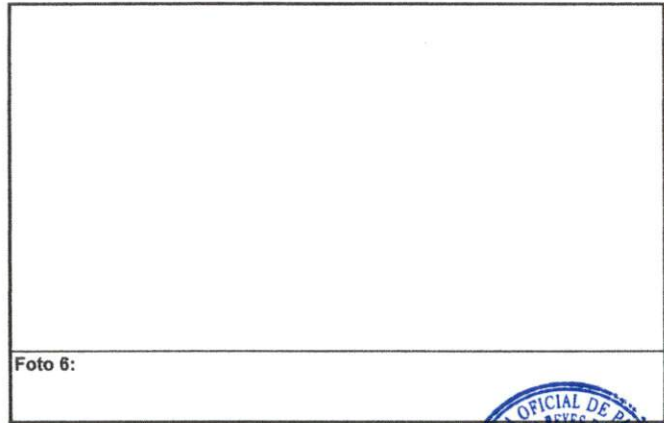
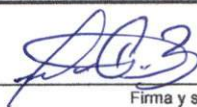

  
Firma y Sello Director Centro Educativo Público



SITUACIÓN DEFICIENCIAS DETERMINADAS      PREVIOR       DURANTE       POSTERIOR

DEPARTAMENTO:	GUATEMALA	MUNICIPIO:	MIXCO
NOMBRE DEL ESTABLECIMIENTO:	EODP ROSARIO OLIVA REYES DE MARROQUÍN	DIRECCIÓN DEL ESTABLECIMIENTO:	0 CALLE "C" 2-65 ZONA 1, COLONIA LO DE COY, MIXCO
CÓDIGO DEL ESTABLECIMIENTO:	01-08-0183-42	FECHA:	24/05/2024



Foto1: INSTALACIÓN DE DRENAJE PARA EL BAÑO DEL MÓDULO "C".



Foto 2: INSTALACIÓN DE TUBERÍA PARA EL PASO DEL AGUA DEL BAÑO DEL MÓDULO "C".

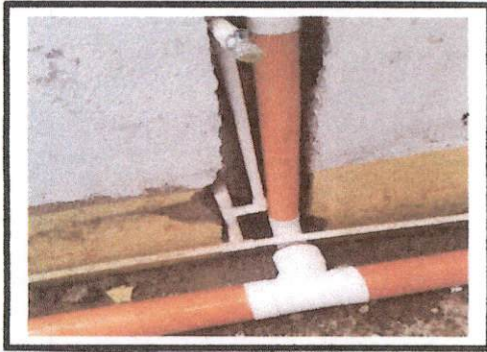

Foto 3: COLOCACIÓN DE PISO CERÁMICO Y AZULEJO EN LAS PAREDES DEL BAÑO DEL MÓDULO "C".



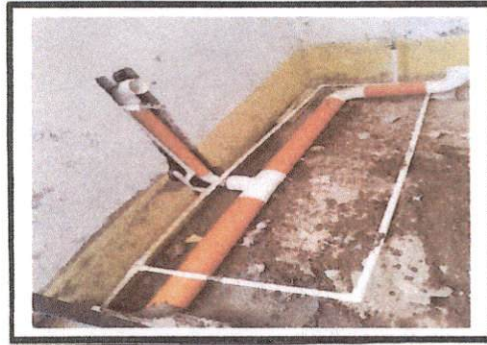

Foto 4: COLOCACIÓN DEL SANITARIO Y LAVAMANOS EN EL BAÑO DEL MÓDULO "C".

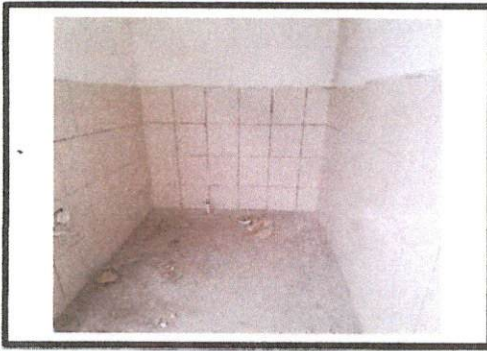

Foto 5: CAMBIO DE TECHO PARA EL BAÑO DEL MÓDULO "C".

Foto 6:

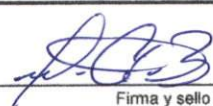
Observación: Si es necesario se pueden agregar hojas adicionales y actualizar el número de hojas.

 Firma y sello del Presidente de la O.P.F. EDUCATIVO	 Firma y Sello Director Centro Educativo
--	---



SITUACIÓN DEFICIENCIAS DETERMINADAS      PREVIO       DURANTE       POSTERIOR

DEPARTAMENTO:	GUATEMALA	MUNICIPIO:	MIXCO
NOMBRE DEL ESTABLECIMIENTO:	EODP ROSARIO OLÍVA REYES DE MARROQUÍN	DIRECCIÓN DEL ESTABLECIMIENTO:	0 CALLE "C" 2-65 ZONA 1, COLONIA LO DE COY, MIXCO
CÓDIGO DEL ESTABLECIMIENTO:	01-08-0183-42	FECHA:	24/05/2024



Foto1: CAMBIO DE PUERTA PEQUEÑA DE MALLA Y DE CHAPA.



Foto 2: CAMBIO DE PISO CERÁMICO Y CAMBIO DE INODORO EN UNO DE LOS BAÑOS DEL MÓDULO "C".



Foto 3:



Foto 4:

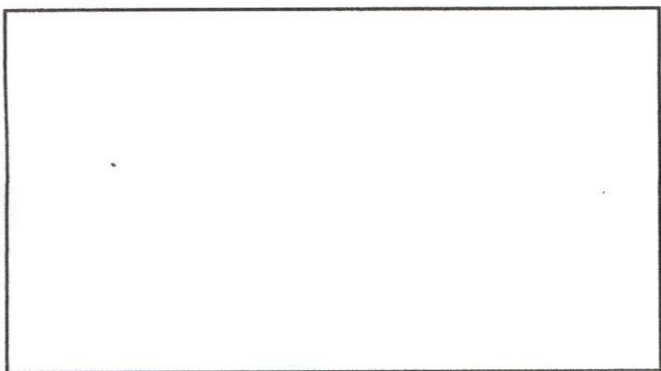

Foto 5:

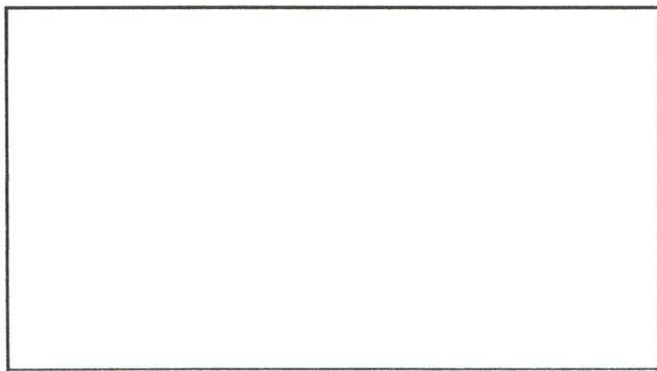

Foto 6:

Observación: Si es necesario se pueden agregar hojas adicionales y actualizar el número de hojas.

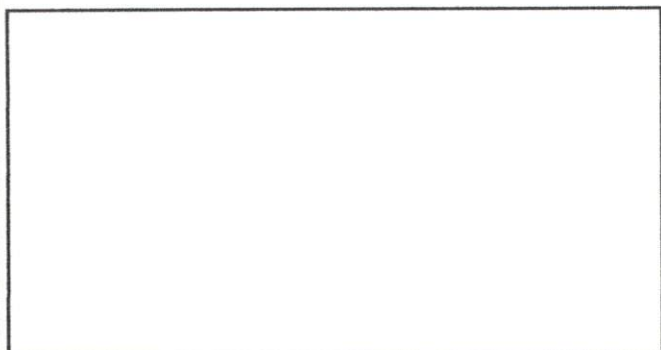

Firma y sello del Presidente de la OPR

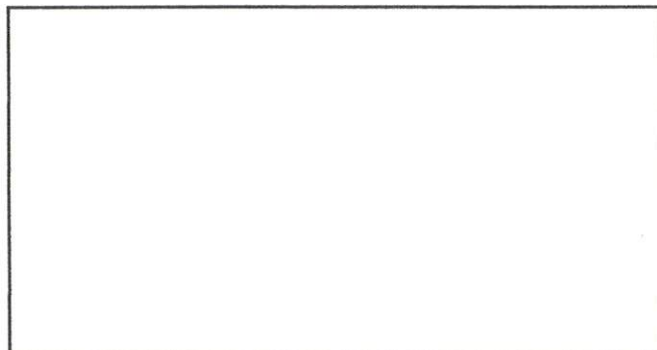
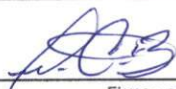

Firma y Sello Director Centro Educativo

