

SITUACIÓN DEFICIENCIAS DETERMINADAS PREVIO DURANTE POSTERIOR

| | | | |
|-----------------------------|--|--------------------------------|--|
| DEPARTAMENTO: | Guatemala | MUNICIPIO: | MIXCO |
| NOMBRE DEL ESTABLECIMIENTO: | INSTITUTO NACIONAL DE EDUC. DIVERSIFICADA "S | DIRECCIÓN DEL ESTABLECIMIENTO: | 13 Av. 16-42 Sector 2 San José las Rosas |
| CÓDIGO DEL ESTABLECIMIENTO: | 01-08-0060-46 | FECHA: | 6/08/2024 |



Cambio de techo de lámina a terraza



Impermeabilización de loza



Implementación de ventanas

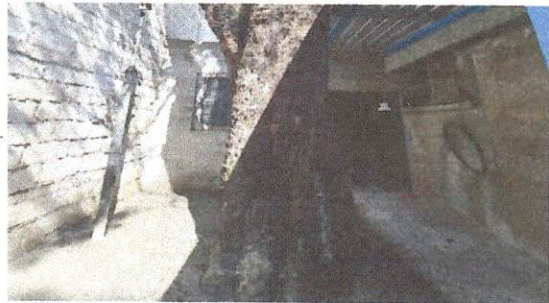

Reparación de plancha de concreto



Sustitución de tubos en lámparas tipo Led



Repello en terraza, cielo interno

Observación: Si es necesario se pueden agregar hojas adicionales indicando el número de hojas.

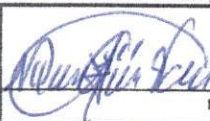
Padres de Familia
INED San José Las Rosas
(OPF)
Firma y sello del Presidente de la OPF

Firma y Sello Director Centro Educativo Público

