

SITUACIÓN DEFICIENCIAS DETERMINADAS

PREVIO

DURANTE

POSTERIOR

|                             |   |                                |       |
|-----------------------------|---|--------------------------------|-------|
| DEPARTAMENTO:               | GUATEMALA                                     | MUNICIPIO:                     | MIXCO |
| NOMBRE DEL ESTABLECIMIENTO: | INSTITUTO NACIONAL DE EDUCACIÓN DIVERSIFICADA | DIRECCIÓN DEL ESTABLECIMIENTO: | 0     |
| CÓDIGO DEL ESTABLECIMIENTO: | 01-08-0060-46                                 | FECHA:                         |       |



**Foto 1. Cambio de techo de lámina a terraza en área de 15\*3 metros, incluye fabricación de terraza con estructura de hierro, fundición (material y mano de obra) desinstalación de estructura portante y de lámina**



**Foto 2. Impermeabilización de losa en área de 3.5\*20.5 metros, incluye servicio de aplicación y material para 5 años**

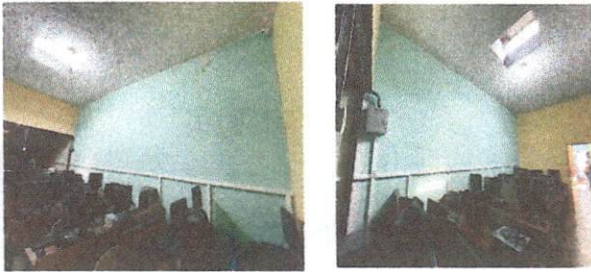

**Implementación de ventanas a PVC en medida de 0.5\*1.25 metros, incluye fabricación e instalación, incluye fabricación e instalación de ventana-balcón de metal. (Incluye elaboración del boquete para la ventana e**



**Foto 4. Reparación de planchas de concreto de patio en área de 3.5\*2.2 metros \* 8 centímetros de espesor**

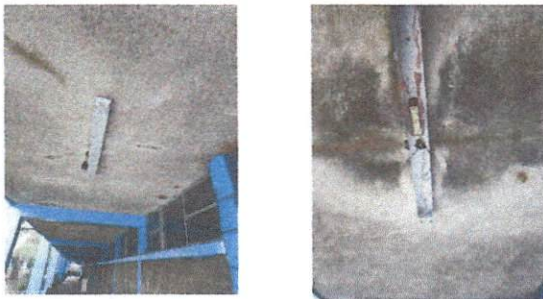

**Sustitución de tubos en lámparas tipo LED, 2 cambios de tubos para cada una, Tubo Led de 18 Watts, Nevado Plástico incluye instalación de unidades de luz (incluye mantenimiento en bases, desmontaje y montaje**



**Repello en terraza cielo interno, quitar repello dañado y aplicación del nuevo en área de 3.5\*20.5 metros (incluye mano de obra y material)**

Observación: Si es necesario se pueden agregar hojas adicionales y actualizar el número de hojas.

Organización de  
**Padres de Familia  
INED San José Las Rosas  
(OPF)**

Firma y sello del Presidente de la OPF

Firma y Sello Director Centro Educativo Público

