

**REGISTRO FOTOGRÁFICO DE SEGUIMIENTO Y MONITOREO A INTERVENCIÓN**

DEPARTAMENTO:	GUATEMALA	MUNICIPIO:	SAN PEDRO AYAMPUC
NOMBRE DEL ESTABLECIMIENTO:	EORM	DIRECCIÓN DEL ESTABLECIMIENTO:	COLONIA RIO AZUL
CÓDIGO DEL ESTABLECIMIENTO:	01-07-7018-43	FECHA DE LA INSPECCIÓN:	5/12/2024



FOTO 1: SUSTITUCIÓN DE PISO DE CONCRETO



FOTO 2: SUSTITUCIÓN DE VENTANAS DE METAL



FOTO 3: MANTENIMIENTO DE PORTÓN DE METAL



FOTO 4: SUSTITUCIÓN DE VENTANAS DE METAL



FOTO 5: SUSTITUCIÓN DE CHORROS



FOTO 6: SUSTITUCIÓN DE MINGITORIO



Firma y sello del Presidente de la OPF

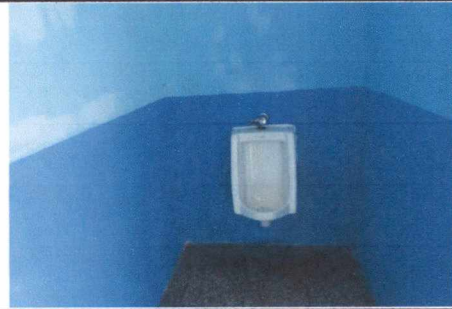
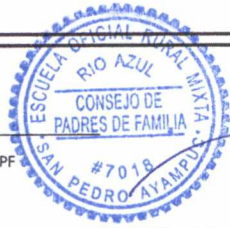

ANDREA BETHANCOURT  
Arquitecta  
Colegiado No. 4627

Firma, Sello del Coordinador de Infraestructura/ Planificador de la DIEDUC

ANDREA BETHANCOURT  
Arquitecta  
Colegiado No. 4627

Persona de la DIEDUC que verifica  
Nombre, puesto y firma

**REGISTRO FOTOGRÁFICO DE SEGUIMIENTO Y MONITOREO A INTERVENCIÓN**

DEPARTAMENTO:	GUATEMALA	MUNICIPIO:	SAN PEDRO AYAMPUC
NOMBRE DEL ESTABLECIMIENTO:	EORM	DIRECCIÓN DEL ESTABLECIMIENTO:	COLONIA RIO AZUL
CÓDIGO DEL ESTABLECIMIENTO:	01-07-7018-43	FECHA DE LA INSPECCIÓN:	5/12/2024



FOTO 7: SUSTITUCIÓN DE INODOROS



FOTO 8: SUSTITUCIÓN DE TINACO INCLUYENDO BASE



FOTO 9: REPARACIÓN DE MURO PERIMETRAL

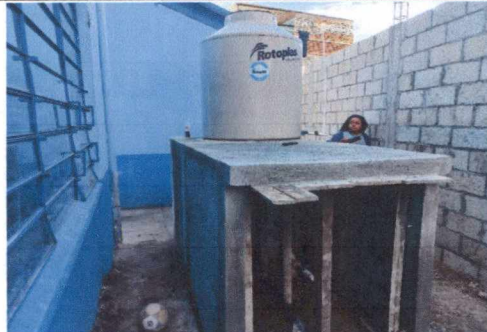

FOTO 10: REINSTALACIÓN DE TINACO



FOTO 11: INSTALACIÓN DE TUBERÍA PVC DE AGUA POTABLE

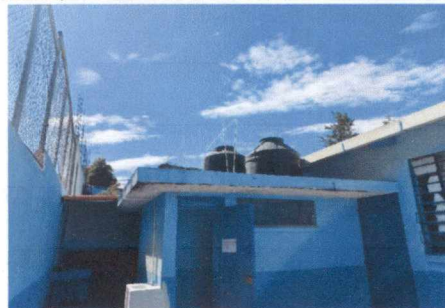

FOTO 12: INSTALACIÓN DE PILA DE CONCRETO DE 2 LAVADEROS



Firma y sello del Presidente de la OPE

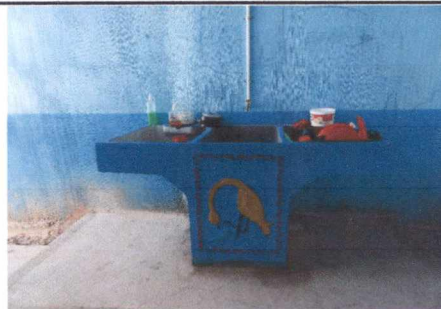

ANDREA BETHANCOURT  
Arquitecta  
Colegiado No. 4627

Persona de la DIEDUC que verifica  
Nombre, puesto y firma

ANDREA BETHANCOURT  
Arquitecta  
Colegiado No. 4627

Firma, Sello del Coordinador de Infraestructura/ Planificador  
de la DIEDUC

**REGISTRO FOTOGRÁFICO DE SEGUIMIENTO Y MONITOREO A INTERVENCIÓN**

DEPARTAMENTO:	GUATEMALA	MUNICIPIO:	SAN PEDRO AYAMPUC
NOMBRE DEL ESTABLECIMIENTO:	EORM	DIRECCIÓN DEL ESTABLECIMIENTO:	COLONIA RIO AZUL
CÓDIGO DEL ESTABLECIMIENTO:	01-07-7018-43	FECHA DE LA INSPECCIÓN:	5/12/2024



FOTO 13: INSTALACIÓN DE ESTRUCTURA DE SOPORTE DE METAL Y LÁMINA TROQUELADA



FOTO 14: ESTRUFA RURAL Y ENCIMERA DE CONCRETO



FOTO 15: SUSTITUCIÓN DE LAVAMANOS

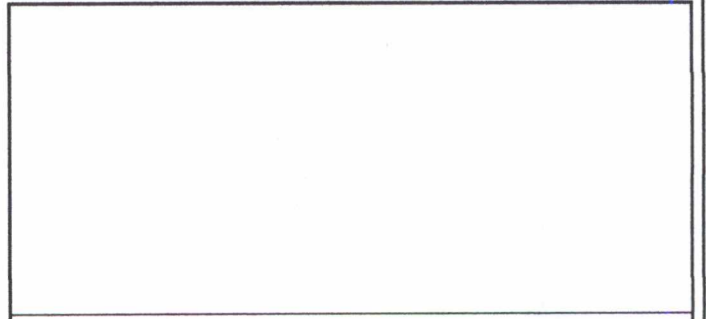
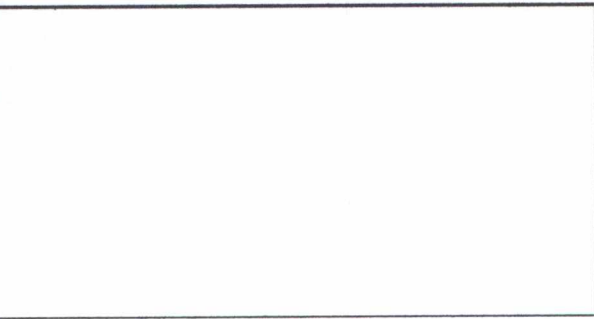

*[Handwritten Signature]*

Firma y sello del Presidente de la OPE



*[Handwritten Signature]*  
ANDREA BETHANCOURT  
Arquitecta  
Colegiado No. 4627

Persona de la DIEDUC que verifica  
Nombre, puesto y firma

*[Handwritten Signature]*  
ANDREA BETHANCOURT  
Arquitecta  
Colegiado No. 4627

Firma, Sello del Coordinador de Infraestructura/ Planificador de la DIEDUC