

SITUACIÓN DEFICIENCIAS DETERMINADAS PREVIÓ DURANTE POSTERIOR

DEPARTAMENTO:	Guatemala	MUNICIPIO:	Guatemala
NOMBRE DEL ESTABLECIMIENTO:	Instituto Nacional de Educación Básica	DIRECCIÓN DEL ESTABLECIMIENTO:	Km. 16.5 Ruta al Atlántico, Colonia Santa Delfina Zona 25
CÓDIGO DEL ESTABLECIMIENTO:	00 - 25 - 0001 - 45	FECHA:	20 febrero de 2024



Foto 1: REPARACIÓN DE TECHO
Instalación de tendales e instalación de canal en unión de módulos de techo .



Foto 2: ESTRUCTURA DE TECHO
Instalación de tendales de 152 M2 en corredor de segundo piso al fondo y aulas de 3ro. A, 2do. A, 2do. C, 3ro. B y 2do. B.



Foto 3: REPARACIÓN DE TECHO
Desmontaje e instalación de techo en 3C.



Foto 4: CUBIERTA DE LÁMINA
Sustitución de 342 M2 de lámina acanalada por lámina troquelada calibre 26 en corredor de segundo piso al fondo y aulas de 3ro. A, 2do. A, 2do. C, 3ro. B y 2do. B.



Foto 5: CUBIERTA DE LAMINA
Sustitución de lámina acanalada por lámina troquelada calibre 26 en corredor de segundo piso al fondo y aulas de 3ro. A, 2do. A, 2do. C, 3ro. B y 2do. B.

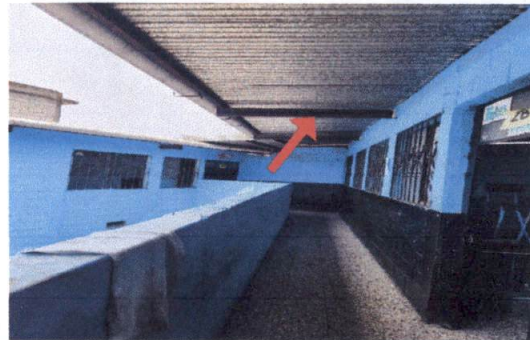

Foto 6: CUBIERTA DE LÁMINA
Sustitución de lámina acanalada por lámina troquelada calibre 26 en corredor de segundo piso al fondo y aulas de 3ro. A, 2do. A, 2do. C, 3ro. B y 2do. B.

Observación: Si es necesario se pueden agregar hojas adicionales y actualizar el número de hojas.

[Firma]
Firma y sello del Presidente de la OPE



[Firma]
Firma y Sello Director Centro Educativo Público

