

SITUACIÓN DEFICIENCIAS DETERMINADAS

PREVIO

DURANTE

POSTERIOR

DEPARTAMENTO:	Guatemala	MUNICIPIO:	San Pedro Ayampuc
NOMBRE DEL ESTABLECIMIENTO:	Escuela Oficial Rural Mixta Llanos de Santa María	DIRECCIÓN DEL ESTABLECIMIENTO:	Manzana K lote 25 B calle principal Colonia Llanos de Santa María ,San Pedro Ayampuc, departamento de Guatemala
CÓDIGO DEL ESTABLECIMIENTO:	01 07 6649 - 43	FECHA:	6/08/2024



Foto1: Mejoramiento de muro existente de aula



Foto 2: Suministro e instalación de piso antideslizante



Foto 3: Aplicación de acabados en muros

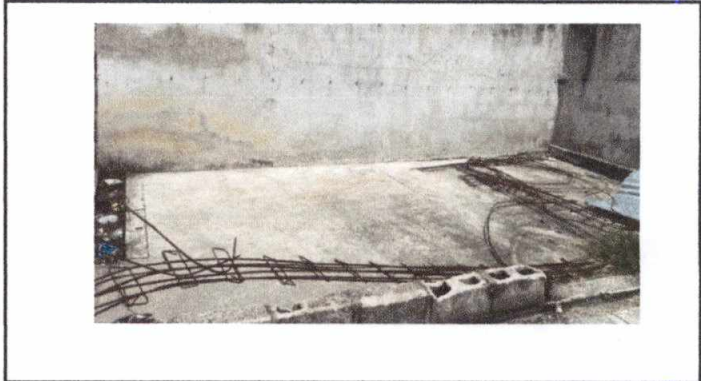

Foto 4: Mejoramiento de muro y continuación de columnas existentes

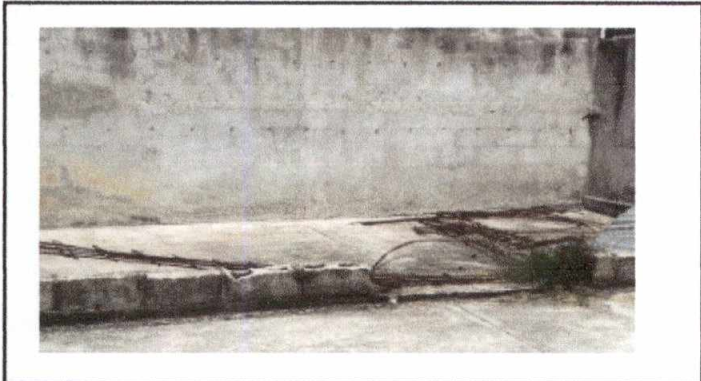

Foto 5: Mejoramiento de muro y continuación de columnas existentes



Foto 6: Aplicación de acabado en muros

Observación: Si es necesario se pueden agregar hojas adicionales y actualizar el número de hojas.

  
**Organización De Padres De Familia EORM Llanos Santa María.**  
 Firma y sello del Presidente de la OPF

  
  
 Firma y Sello Director Centro Educativo Público