

**REGISTRO FOTOGRÁFICO  
PROGRAMA DE MANTENIMIENTO DE EDIFICIOS ESCOLARES PÚBLICOS**

SITUACIÓN DEFICIENCIAS DETERMINADAS:

PREVIO

DURANTE

POSTERIOR

|                             |   |                                |   |
|-----------------------------|---|--------------------------------|---|
| DEPARTAMENTO:               | GUATEMALA                                     | MUNICIPIO:                     | SAN PEDRO AYAMPUC                           |
| NOMBRE DEL ESTABLECIMIENTO: | ESCUELA OFICIAL RURAL MIXTA LOMAS DE SAN JOSÉ | DIRECCIÓN DEL ESTABLECIMIENTO: | COL. LOMAS DE SN. JOSÉ I SECTOR II KM. 17.5 |
| CÓDIGO DEL ESTABLECIMIENTO: | 01-07-6480-43                                 | FECHA:                         | 20/06/2024                                  |



TECHO DE AULAS DEL 2DO NIVEL AUN NO SE A CAMBIADO



Foto 2: PASILLO DEL TECHO DEL SEGUNDO NIVEL AUN NO SE A CAMBIADO



Foto 3: PARTE DEL PRIMER NIVEL YA PINTADO



Foto 4: VISTA DE LA ESCUELA

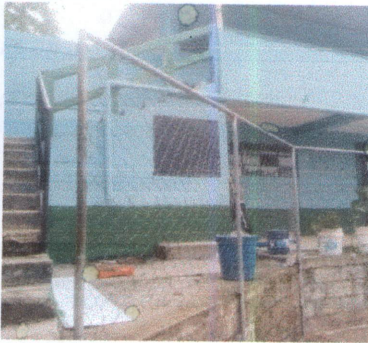

Foto 5: PINTADO DE SANITARIOS EN LA PLANTA BAJA EN PROCESO



Foto 6: PARTE DE ADENTRO EN PROCESO DE PINTADO

Observación: Si es necesario se pueden agregar hojas adicionales y actualizar el número de hojas.

*[Handwritten Signature]*  
**ORGANIZACIÓN DE PADRES DE FAMILIA LOMAS DE SAN JOSÉ**  
 SAN PEDRO AYAMPUC, GUATEMALA

*[Handwritten Signature]*  
 Firma y Sello Director Centro Educativo Público

ESC. OF. RURAL MIXTA  
 LOMAS DE SAN JOSÉ  
 SAN PEDRO AYAMPUC



Foto 7: SANITARIOS DE SANITARIOS PARA NIÑOS PEQUEÑOS



Foto 8: PREPARACION DEL CAMINO PARA LA HECHA DE LA CUNETETA



Foto 9: ESTO FALTA PINTAR PORQUE FALTA CONSTRUCCION



Foto 10: PARED DE ENTRADA DE LA ESCUELA YA PINTADA

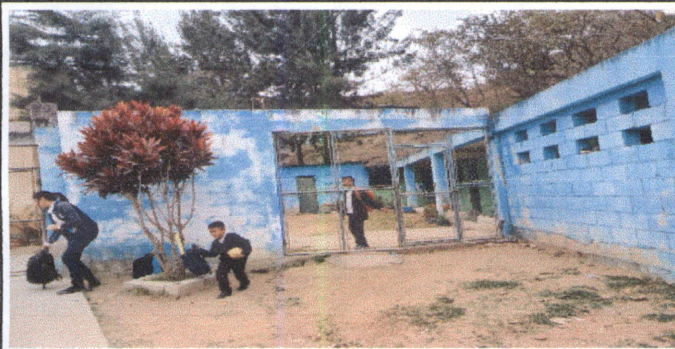

Foto 11: VISTA DE PARTE DE LA ENTRADA DE LA ESCUELA

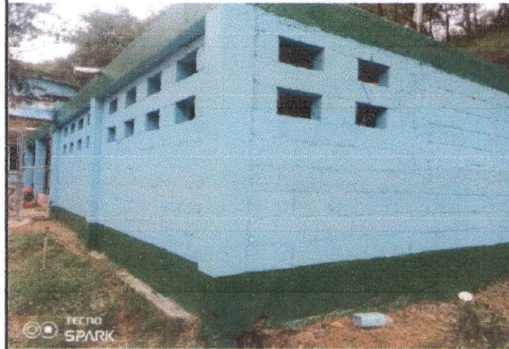

Foto 12: SE TIENE CONTEMPLADO CAMBIAR ESOS PARALES DE CONCRETO PARA COLOCAR BIEN LA MALLA

Observación: Si es necesario se pueden agregar hojas adicionales y actualizar el número de hojas.

*Paralela*  
ORGANIZACION DE PADRES DE FAMILIA EORM LOMAS DE SAN JOSE  
Firma y sello del Presidente de la OPA  
SAN PEDRO AYAMPUC, GUATEMALA

*[Signature]*  
Firma y Sello Director Centro Educativo Público  
ESC. OF. RURAL MIXTA  
\* LOMAS DE SAN JOSE \*  
SAN PEDRO AYAMPUC



Foto 13: VISTA DE AULAS DEL PRIMER NIVEL



Foto 14: AULAS DEL SEGUNDO NIVEL

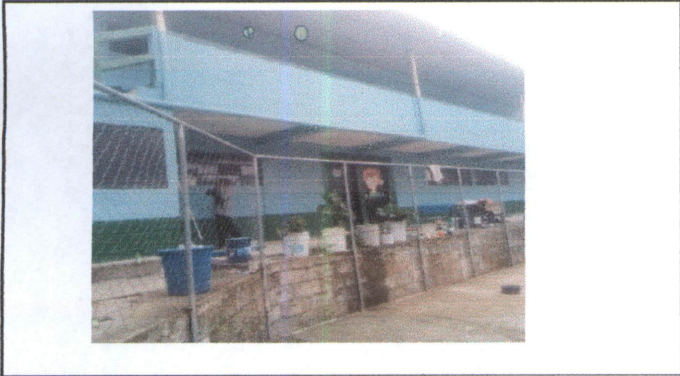

Foto15: PARTE DE LA COCINA

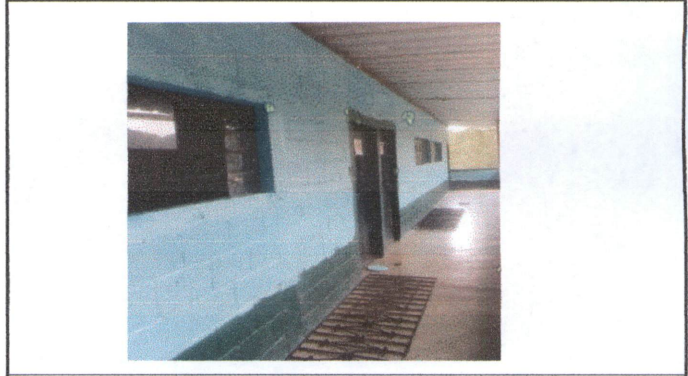

Foto16:

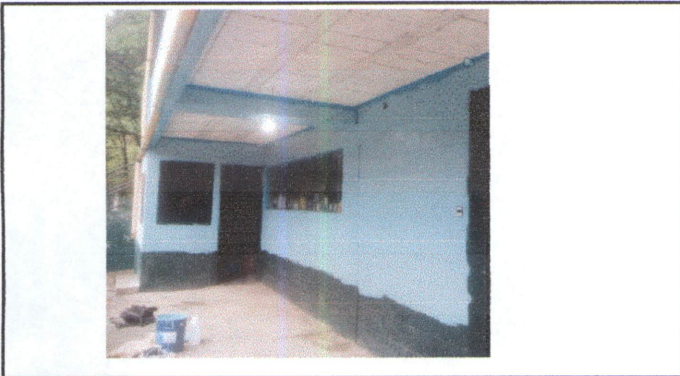

Foto 17:



Foto 18:

Observación: Si es necesario se pueden agregar hojas adicionales y actualizar el número de hojas.

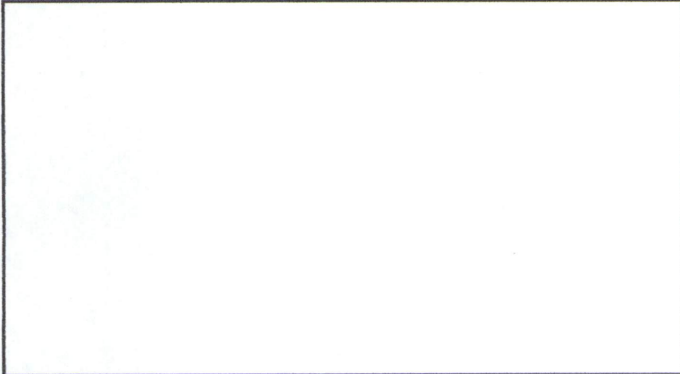
*Carolina Mazon*  
Firma y sello del Presidente de la OMF

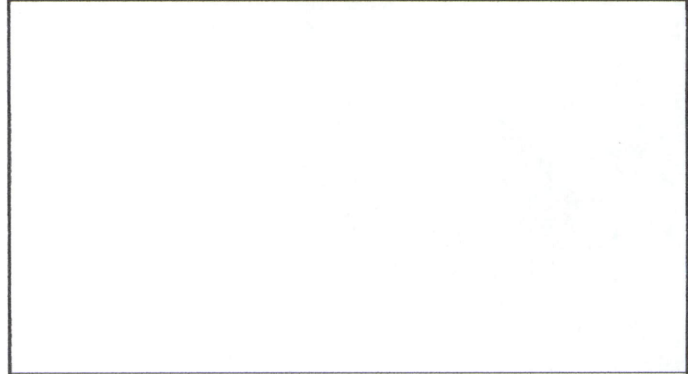
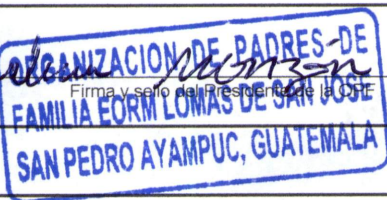

*[Signature]*  
Firma y Sello Director Centro Educativo Público

