

**REGISTRO FOTOGRÁFICO  
PROGRAMA DE MANTENIMIENTO DE EDIFICIOS ESCOLARES PÚBLICOS**

PRA-FOR-123  
Versión 1

SITUACIÓN DEFICIENCIAS DETERMINADAS

PREVIO

DURANTE

POSTERIOR

DEPARTAMENTO:	GUATEMALA	MUNICIPIO:	SAN PEDRO AYAMPUC
NOMBRE DEL ESTABLECIMIENTO:	ESCUELA OFICIAL RURAL MIXTA LOMAS DE SAN JOSÉ	DIRECCIÓN DEL ESTABLECIMIENTO:	COL. LOMAS DE SN. JOSÉ I SECTOR II KM. 17.5
CÓDIGO DEL ESTABLECIMIENTO:	01-07-6480-43	FECHA:	1/03/2024



Foto1: Cambio de lámia



Foto 2: Cambio de lámia

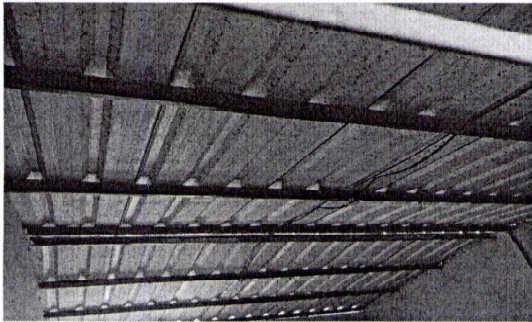

Foto 3: Pintura paredes exteriores

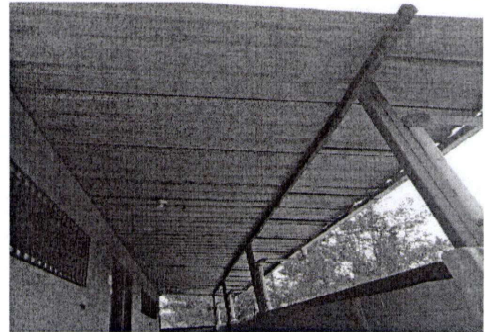

Foto 4: Pintura paredes exteriores

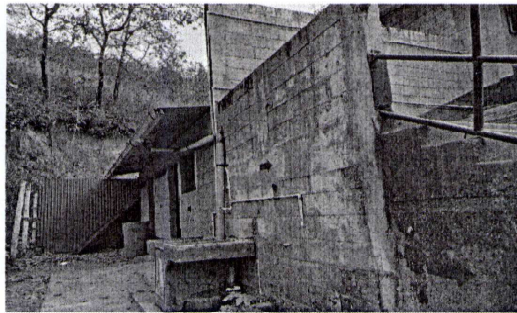

Foto 5: Pintura paredes exteriores

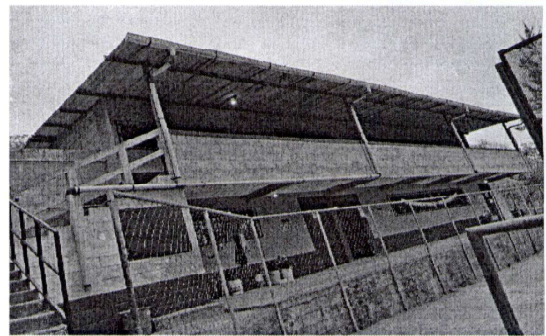

Foto 6: Pintura paredes exteriores

Observación: Si es necesario se pueden agregar hojas adicionales y actualizar el número de hojas.

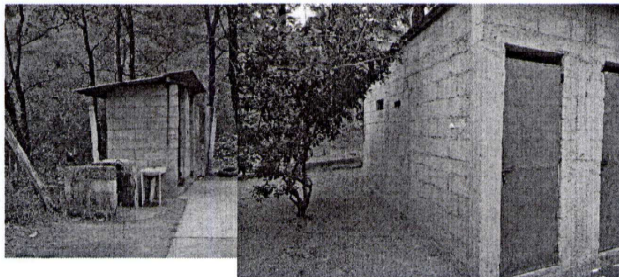
<p><i>Carolina</i> Firma y sello del Presidente de la OPA</p>	<p><i>[Signature]</i> Firma y Sello Director Centro Educativo Público</p>
---	---

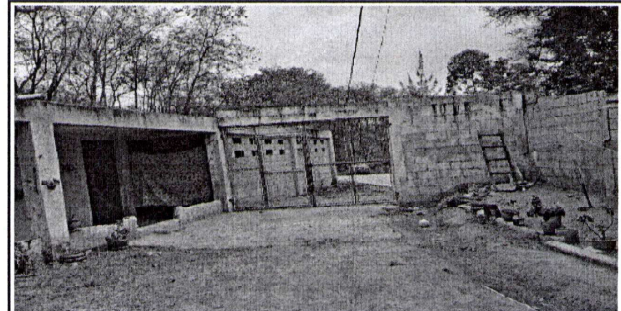
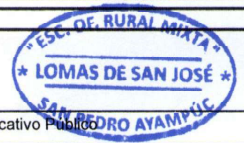
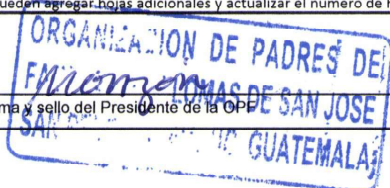

REGISTRO FOTOGRÁFICO  
PROGRAMA DE MANTENIMIENTO DE EDIFICIOS ESCOLARES PÚBLICOS

PRA-FOR-123  
Versión 1



Foto 7: Alisado de pasillo



Foto 8: Pintura paredes exteriores

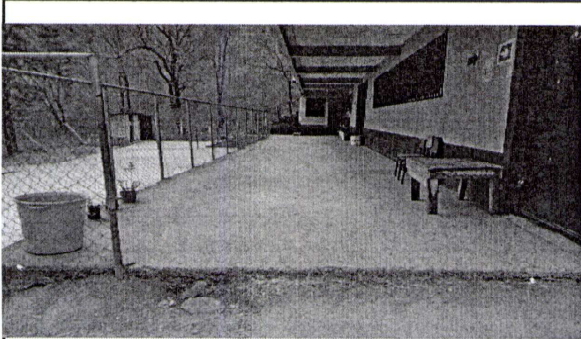

Foto 9: Pintura paredes exteriores



Foto 10: Pintura paredes exteriores



Foto 11: Pintura paredes exteriores

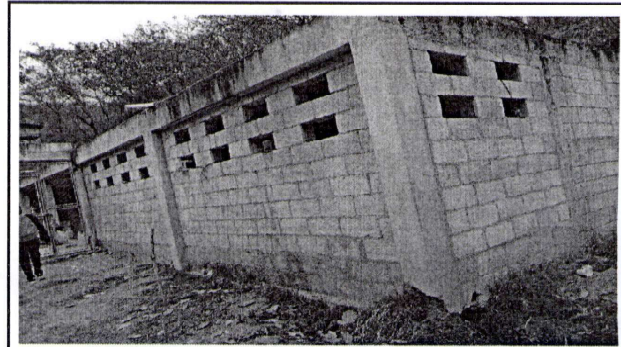

Foto 12: Colocación de postes y malla

Observación: Si es necesario se pueden agregar hojas adicionales y actualizar el número de hojas.

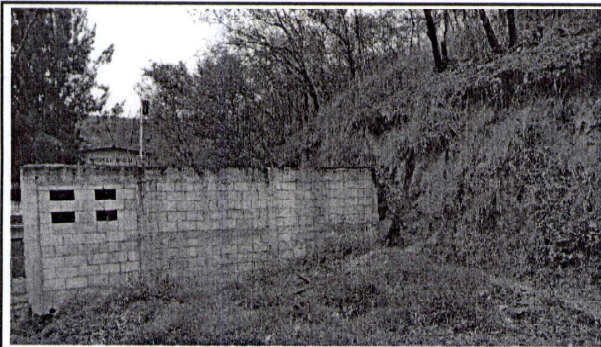
*Carolina E. Mosen*  
Firma y sello del Presidente de la OPE  
ORGANIZACION DE PADRES DE  
FAMILIAS DE SAN JOSE  
SAN PEDRO AYA  
GUATEMALA

*[Signature]*  
Firma y Sello Director Centro Educativo Público  
"ESC. DE RURAL MIXTA"  
\* LOMAS DE SAN JOSÉ \*  
SAN PEDRO AYAMPÚC

REGISTRO FOTOGRÁFICO  
PROGRAMA DE MANTENIMIENTO DE EDIFICIOS ESCOLARES PÚBLICOS

PRA-FOR-123  
Versión 1



Foto 13: Colocación de postes y malla



Foto 14: Ampliación de muro

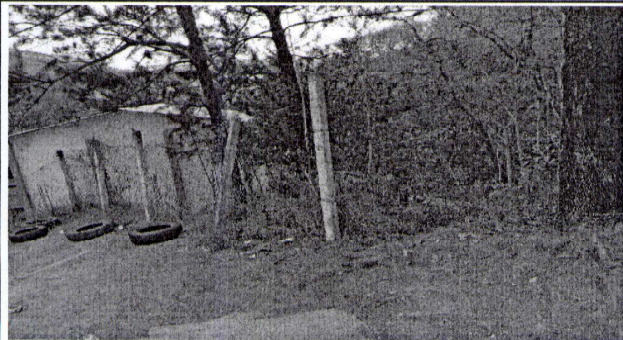

Foto 15: Tubo pluvial

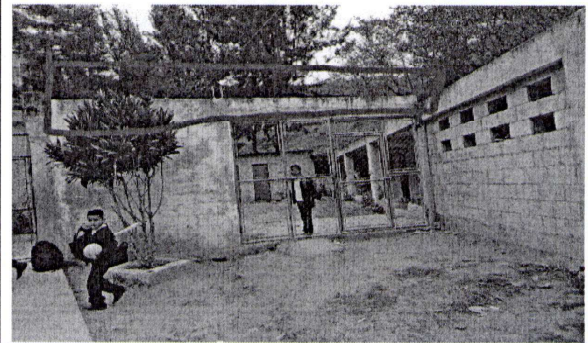

Foto 16: Cambio de malla

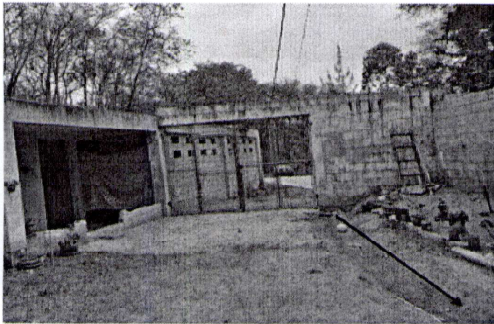

Foto 17: Tubo Pluvial

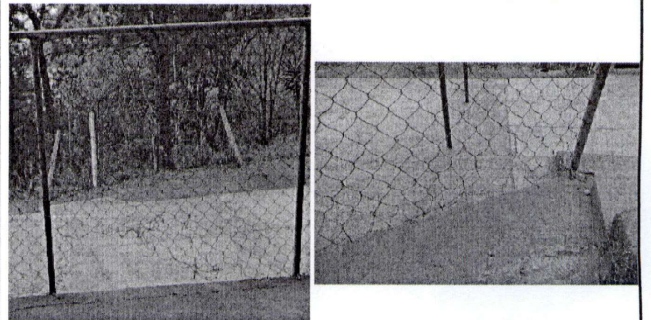

Foto 18: Tubo Pluvial

Observación: Si es necesario se pueden agregar hojas adicionales y actualizar el número de hojas.

*Carolina*

Firma y sello del Presidente de la O.P.P.



*[Signature]*

Firma y Sello Director Centro Educativo Público

