

SITUACIÓN DEFICIENCIAS DETERMINADAS PREVIO DURANTE POSTERIOR

| | | | |
|-----------------------------|---|--------------------------------|--|
| DEPARTAMENTO: | GUATEMALA | MUNICIPIO: | SAN PEDRO AYAMPUC |
| NOMBRE DEL ESTABLECIMIENTO: | EODP ANEXA A EORM NO. 898 CATALINA DE JESÚS DONIS AGUILAR | DIRECCIÓN DEL ESTABLECIMIENTO: | LOTE 111 Y 112 4a. CALLE SECTOR 2 COLONIA VILLAS |
| CÓDIGO DEL ESTABLECIMIENTO: | 01-07-6026-42 | FECHA: | 01/03/2024 |



Foto 1: TECHO (ESTRUCTURA Y LAMINA) SALON 1 - (Vista desde ángulo norte del salón)



Foto 2: TECHO (ESTRUCTURA Y LAMINA) SALON 1 - (Vista desde ángulo sur del salón)



Foto 3: TECHO (ESTRUCTURA Y LAMINA) SALON 2 - (Vista desde ángulo norte del salón)



Foto 4: TECHO (ESTRUCTURA Y LÁMINA) SALON 2 - (Vista desde ángulo sur del salón)



Foto 5: TECHO (ESTRUCTURA Y LÁMINA) SALÓN 3 - (Vista desde ángulo norte del salón)



Foto 6: PUERTAS Y VENTANAS SALON 3 PUERTA SALON 3 NO SIRVE LA CHAPA.

Observación: Si es necesario se pueden agregar hojas adicionales y actualizar el número de hojas.

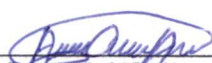
 Firma y sello del Presidente de la OPE

 Firma y Sello Director Centro Educativo Público



SITUACIÓN DEFICIENCIAS DETERMINADAS

PREVIO X

DURANTE

POSTERIOR

| | | | |
|-----------------------------|---|--------------------------------|--|
| DEPARTAMENTO: | GUATEMALA | MUNICIPIO: | SAN PEDRO AYAMPUC |
| NOMBRE DEL ESTABLECIMIENTO: | EODP ANEXA A EORM NO. 696 CATALINA DE JESÚS DONIS AGUILAR | DIRECCIÓN DEL ESTABLECIMIENTO: | LOTE 111 Y 112 4a. CALLE SECTOR 2 COLONIA VILLAS |
| CÓDIGO DEL ESTABLECIMIENTO: | 01-07-6026-42 | FECHA: | 01/03/2024 |



Foto 1: PUERTAS SALÓN 1 - (Ángulo este de la escuela)



Foto 2: PUERTAS SALÓN 1 - (Ángulo este de la desde ángulo oeste de la escuela) Se muestra también mal estado de chapa de una de las puertas del salón 1.



Foto 3: PUERTA SALÓN 2 - (Ángulo este de la escuela)

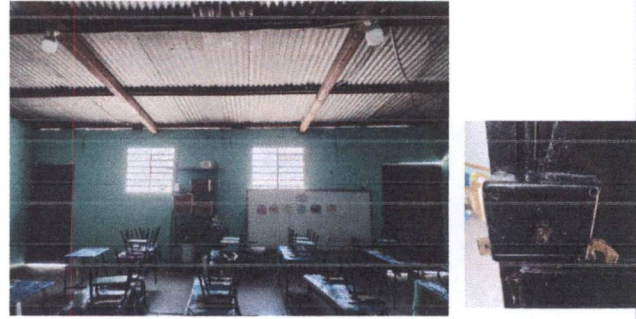

Foto 4: PUERTA SALÓN 2 - (Ángulo este de la desde ángulo oeste de la escuela)



Foto 5: PUERTA SALÓN 3 - (Ángulo sur)



Foto 6: PUERTA SALÓN 3 - (Ángulo norte) - CHAPA de puerta 3, no sirve.

Observación: Si es necesario se pueden agregar hojas adicionales y actualizar el número de hojas.

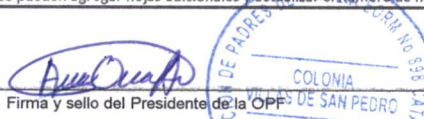
Firma y sello del Presidente de la OPA 

Firma y Sello Director Centro Educativo Público 

SITUACIÓN DEFICIENCIAS DETERMINADAS PREVIO DURANTE POSTERIOR

| | | | |
|-----------------------------|---|--------------------------------|--|
| DEPARTAMENTO: | GUATEMALA | MUNICIPIO: | SAN PEDRO AYAMPUC |
| NOMBRE DEL ESTABLECIMIENTO: | EODP ANEXA A EORM NO. 898 CATALINA DE JESÚS DONIS AGUILAR | DIRECCIÓN DEL ESTABLECIMIENTO: | LOTE 111 Y 112 4a. CALLE SECTOR 2 COLONIA VILLAS |
| CÓDIGO DEL ESTABLECIMIENTO: | 01-07-6026-42 | FECHA: | 01/03/2024 |



Foto 1: VENTANAS SALÓN 1 - (Ángulo este de la escuela)



Foto 2: VENTANAS SALÓN 1 - (Ángulo este de la desde ángulo oeste de la escuela)

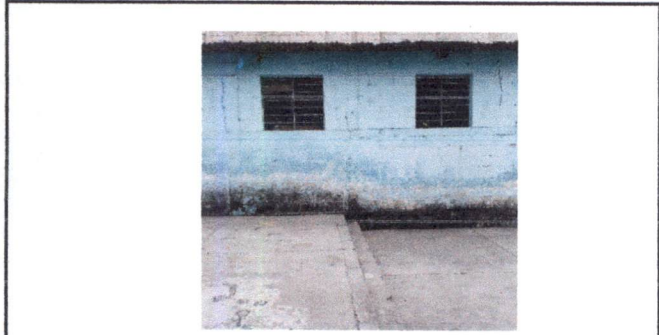

Foto 3: VENTANAS SALÓN 2 - (Ángulo este de la escuela)

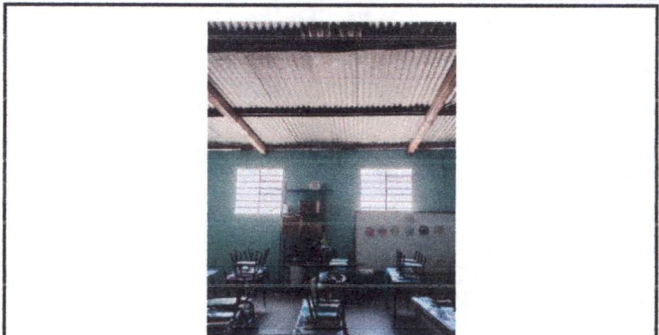

Foto 4: VENTANAS SALÓN 2 - (Ángulo este de la desde ángulo oeste de la escuela)

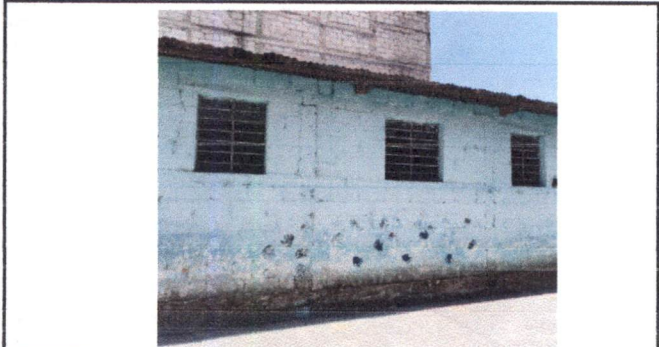

Foto 5: VENTANAS SALÓN 3 - (Ángulo este y oeste de la escuela)

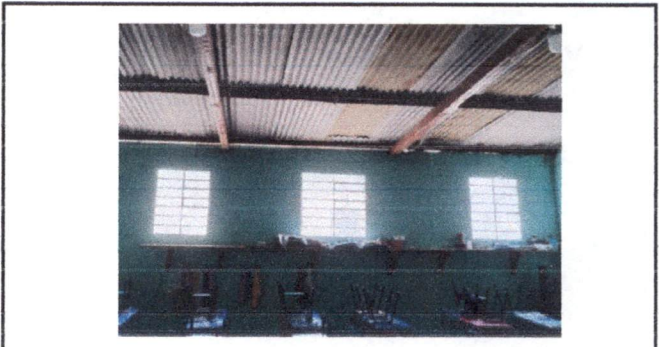

Foto 6: VENTANAS SALÓN 3 - (Ángulo norte y sur de la escuela)

Observación: Si es necesario se pueden agregar hojas adicionales y actualizar el número de hojas.

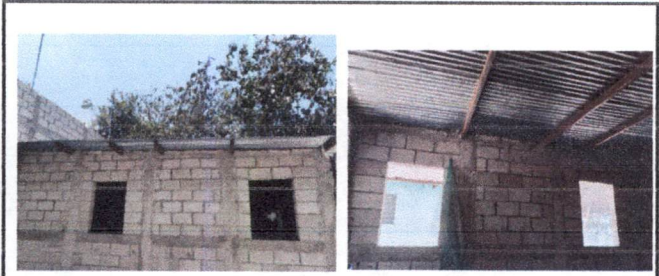
| | |
|---|--|
|  Firma y sello del Presidente de la OPF |  Firma y Sello Director Centro Educativo Público |
|---|--|



SITUACIÓN DEFICIENCIAS DETERMINADAS PREVIO DURANTE POSTERIOR

| | | | |
|-----------------------------|---|--------------------------------|--|
| DEPARTAMENTO: | GUATEMALA | MUNICIPIO: | SAN PEDRO AYAMPUC |
| NOMBRE DEL ESTABLECIMIENTO: | EODP ANEXA A EORM NO. 898 CATALINA DE JESÚS DONIS AGUILAR | DIRECCIÓN DEL ESTABLECIMIENTO: | LOTE 111 Y 112 4a. CALLE SECTOR 2 COLONIA VILLAS |
| CÓDIGO DEL ESTABLECIMIENTO: | 01-07-6026-42 | FECHA: | 01/03/2024 |



Foto 1: PORTÓN PRINCIPAL DE LA ESCUELA - (Vista desde ángulo norte)



Foto 2: PORTÓN PRINCIPAL DE LA ESCUELA - (Vista desde ángulo sur)



Foto 3: BASE PARA TINACO - Su instalación debe ser sobre la pila de color celeste. (Vista desde ángulo este de la escuela).



Foto 4: BASE PARA TINACO - Su instalación debe ser sobre la pila de color celeste.



Foto 5: TECHO 3 SANITARIOS- (Vista desde ángulo norte de los baños)



Foto 6: TECHO 3 SANITARIOS- (Vista desde ángulo sur de los baños)

Observación: Si es necesario se pueden agregar hojas adicionales y actualizar el número de hojas.

 Firma y sello del Presidente de la OPF

 Firma y Sello Director Centro Educativo Público

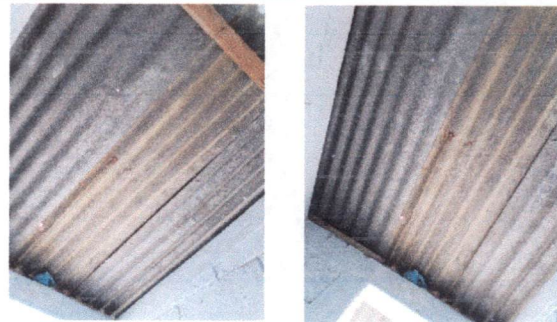
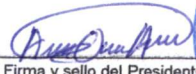

SITUACIÓN DEFICIENCIAS DETERMINADAS PREVIO DURANTE POSTERIOR

| | | | |
|-----------------------------|---|--------------------------------|--|
| DEPARTAMENTO: | GUATEMALA | MUNICIPIO: | SAN PEDRO AYAMPUC |
| NOMBRE DEL ESTABLECIMIENTO: | EODP ANEXA A EORM NO. 898 CATALINA DE JESÚS DONIS AGUILAR | DIRECCIÓN DEL ESTABLECIMIENTO: | LOTE 111 Y 112 4a. CALLE SECTOR 2 COLONIA VILLAS |
| CÓDIGO DEL ESTABLECIMIENTO: | 01-07-6026-42 | FECHA: | 01/03/2024 |



Foto 1: PUERTAS de los 3 servicios Sanitarios (Vista de ángulo este de la escuela)



Foto 2: PUERTAS de los 3 servicios Sanitarios (Vista desde ángulo oeste)

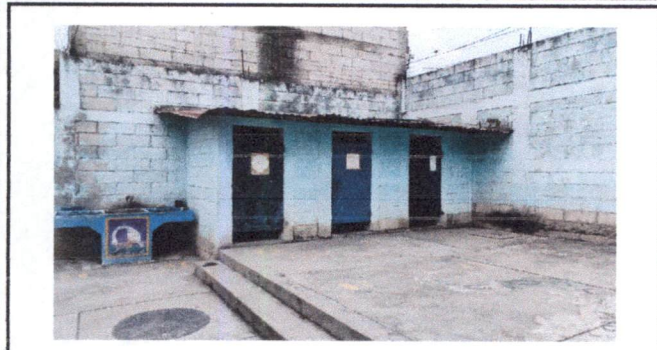

Foto 3: Inodoro que debe sustituirse, debido a su mal estado. (Panorama exterior sanitario).



Foto 4: Inodoro que debe sustituirse, debido a su mal estado. (Panorama interior sanitario).



Foto 5: Se necesita colocación de Tinaco, para abastecimiento de servicio de agua de los 3 sanitarios ya que no se cuenta con uno.





Foto 6: Sanitarios sin abastecimiento de agua.

Observación: Si es necesario se pueden agregar hojas adicionales y actualizar el número de hojas.

 Firma y sello del Presidente de la OPELAS DE SAN PEDRO

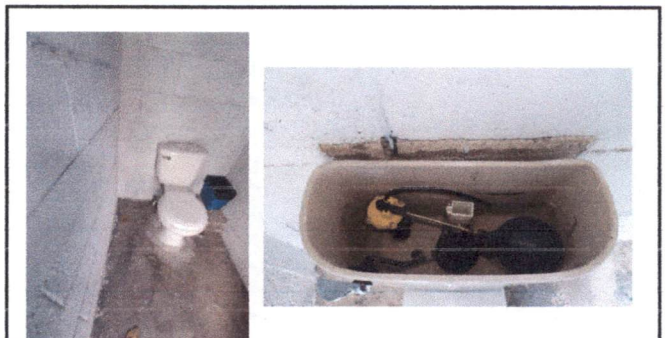
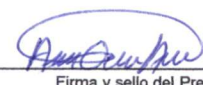
 Firma y Sello Director Centro Educativo Público



SITUACIÓN DEFICIENCIAS DETERMINADAS PREVIO DURANTE POSTERIOR

| | | | |
|-----------------------------|---|--------------------------------|--|
| DEPARTAMENTO: | GUATEMALA | MUNICIPIO: | SAN PEDRO AYAMPUC |
| NOMBRE DEL ESTABLECIMIENTO: | EODP ANEXA A EORM NO. 898 CATALINA DE JESÚS DONIS AGUILAR | DIRECCIÓN DEL ESTABLECIMIENTO: | LOTE 111 Y 112 4a. CALLE SECTOR 2 COLONIA VILLAS |
| CÓDIGO DEL ESTABLECIMIENTO: | 01-07-6026-42 | FECHA: | 01/03/2024 |



Foto 1: Torta de cemento en SALÓN 1. (Ángulo centro del salón)



Foto 2: Torta de cemento, Salón 2. (Este salón presenta levantamiento en su estructura). (Ángulo centro del salón)



Foto 3: Torta de cemento, Salón 3. (Este salón presenta levantamiento en su estructura). (Ángulo centro del salón)

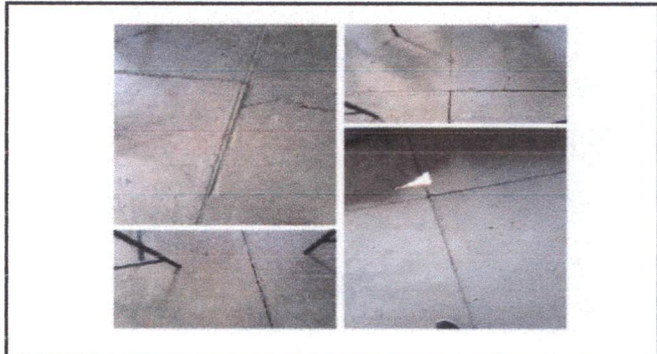

Foto 4: PINTURA PAREDES INTERIORES Y EXTERIORES.



Foto 5: Salón 3, sin cable de luz eléctrica.

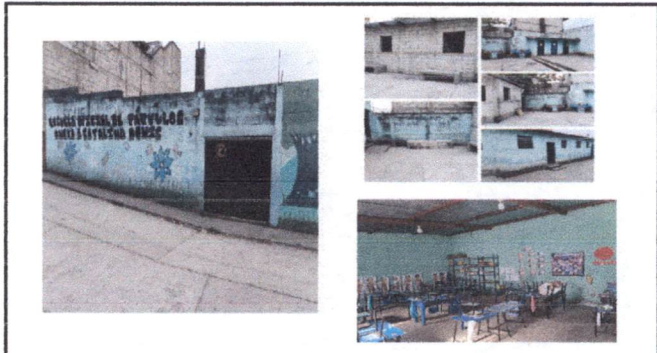

Foto 6: Cable de abastecimiento de luz en salón 3, ya que no cuenta con instalación de la misma.

Observación: Si es necesario se pueden agregar hojas adicionales y actualizar el número de hojas.

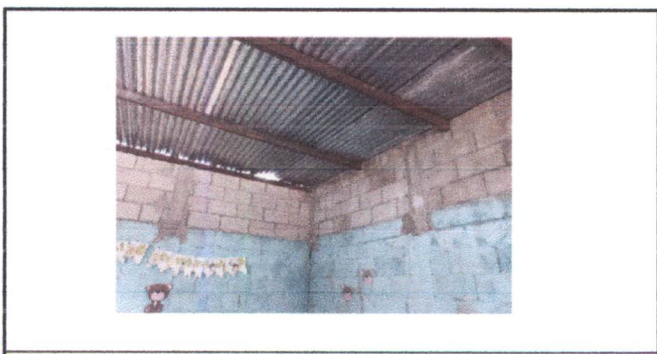
Firma y sello del Presidente de la OPE



Firma y Sello Director Centro Educativo Público

