

SITUACIÓN DEFICIENCIAS DETERMINADAS PREVIO DURANTE POSTERIOR

DEPARTAMENTO:	Guatemala	MUNICIPIO:	San Pedro Ayampuc
NOMBRE DEL ESTABLECIMIENTO:	EORM NO. 887	DIRECCIÓN DEL ESTABLECIMIENTO:	PLAZA CENTRAL PRIMER CANTON
CÓDIGO DEL ESTABLECIMIENTO:	01-07-1421-43	FECHA:	20 de junio 2024



Desmantelamiento de la cubierta de la cocina existente



zanjeo de cimienzo y zapata y levantamiento de muro de muro de contencion

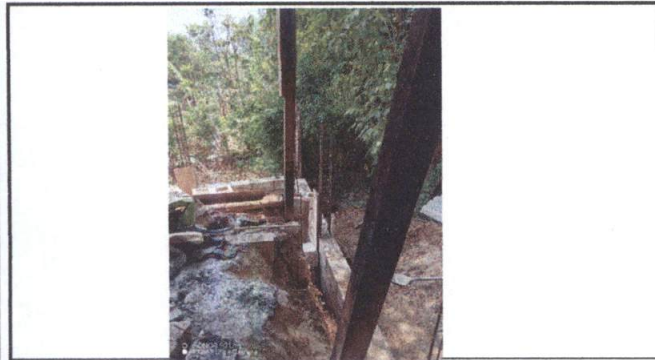

Levantamiento de muro de contencion



Rellenado y compactado de contrapiso y nivelando el muro de contencion



Rellenado



Fabricacion e instalacion de estructura de cubierta y techo

Observación: Si es necesario se pueden agregar hojas adicionales y actualizar el número de hojas.

 MARIA ISABEL RUCH SURET DE PISTUN Firma y sell del Presidente de la OPF	 MARIA ANGELICA PEINADO PIXTUN Firma y Sello Director Centro Educativo Público
---	---

Municipio de San Pedro Ayampuc, Guatemala
 CONCEJO DE FAMILIAS DE LA ESCUELA OFICIAL RURAL MIXTA NO. 887

DIRECCION
 ESCUELA OFICIAL RURAL MIXTA NO. 887
 ALDEA SAN JUAN NACAHUJIL
 SAN PEDRO AYAMPUC - GUATEMALA

SITUACIÓN DEFICIENCIAS DETERMINADAS PREVIO DURANTE POSTERIOR

DEPARTAMENTO:	Guatemala	MUNICIPIO:	San Pedro Ayampuc
NOMBRE DEL ESTABLECIMIENTO:	EORM NO. 887	DIRECCIÓN DEL ESTABLECIMIENTO:	PLAZA CENTRAL PRIMER CANTON LOTE 222
CÓDIGO DEL ESTABLECIMIENTO:	01-07-1421-43	FECHA:	20 de junio 2024



Instalacion de cubierta y techo



Techo y cubierta instalacion y estructura



nivelacion y compactado para torta de patio previo



Cernido de pared remolineado

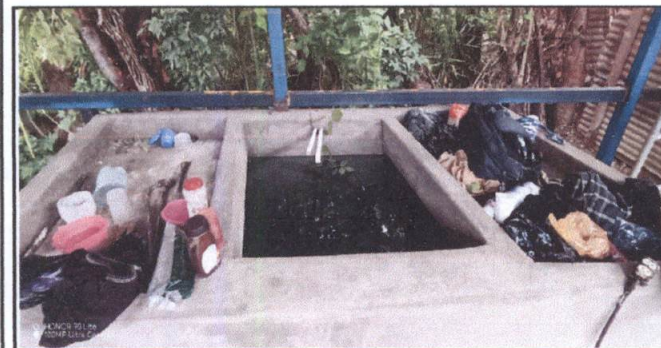

Remodelacion de pileta, prueba de fuga superada 100% garantizado



Vista interior

Observación: Si es necesario se pueden agregar hojas adicionales y actualizar el número de hojas.

MARIA ISABEL RUCH SURE DE PISTUN
Firma y sello del Presidente de la OPF



MARIA ANGELICA PEINADO PISTUN
Firma y Sello Director Centro Educativo Público

