



**REGISTRO FOTOGRÁFICO  
PROGRAMA DE MANTENIMIENTO DE EDIFICIOS ESCOLARES PÚBLICOS**

PRA-FOR-123  
Versión 1

Ministerio de Educación  
Guatemala

SITUACIÓN DEFICIENCIAS DETERMINADAS

PREVIO

DURANTE

POSTERIOR

|                             |               |                                |  |
|-----------------------------|---------------|--------------------------------|--|
| DEPARTAMENTO:               | Guatemala     | MUNICIPIO:                     | San Pedro Ayampuc                                  |
| NOMBRE DEL ESTABLECIMIENTO: | EORM NO. 887  | DIRECCIÓN DEL ESTABLECIMIENTO: | Plaza Central, 1er Cantón, Aldea San José Nacahuil |
| CÓDIGO DEL ESTABLECIMIENTO: | 01-07-1421-43 | FECHA:                         | 1 de marzo de 2024                                 |



Foto1: TECHO DE COCINA



Foto 2 ESTRUCTURA DE MADERA

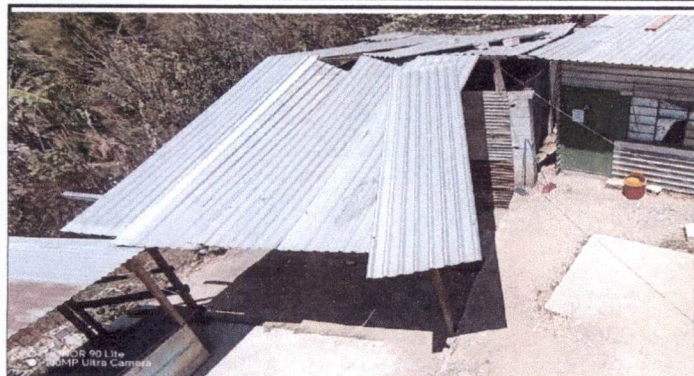

Foto 3: ESTRUCTURA DE MADERA

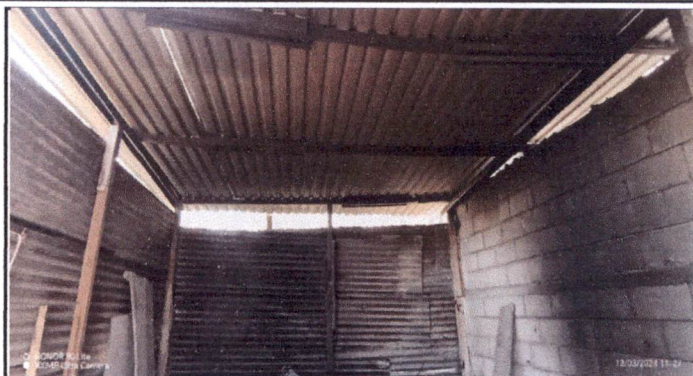

Foto 4: TECHO DE LAMINA

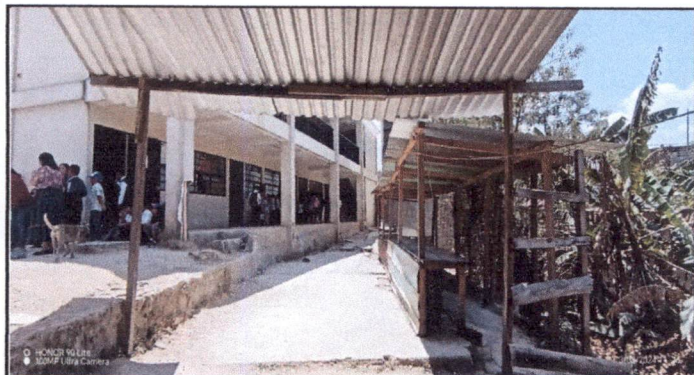

CUBIERTA DE LAMINA ACANALADO



EXTERIOR DE COCINA NORTE

Observación: Si es necesario se pueden agregar hojas adicionales y actualizar el número de hojas.

*Maria Isabel*  
MARIA ISABEL RUCH SURET DE PISTUN  
Firma y sello del Presidente de la OPA



*Maria Angelica*  
MARIA ANGELICA PEINADO PIXTUN  
Firma y Sello Director Centro Educativo Público





Ministerio de Educación  
Guatemala

# REGISTRO FOTOGRÁFICO PROGRAMA DE MANTENIMIENTO DE EDIFICIOS ESCOLARES PÚBLICOS

PRA-FOR-123  
Versión 1

SITUACIÓN DEFICIENCIAS DETERMINADAS

PREVIO

DURANTE

POSTERIOR

|                             |               |                                |   |
|-----------------------------|---------------|--------------------------------|---|
| DEPARTAMENTO:               | Guatemala     | MUNICIPIO:                     | San Pedro Ayampuc                                   |
| NOMBRE DEL ESTABLECIMIENTO: | EORM NO. 887  | DIRECCIÓN DEL ESTABLECIMIENTO: | Plaza Central, 1er. Cantón, Aldea San José Nacahuil |
| CÓDIGO DEL ESTABLECIMIENTO: | 01-07-1421-43 | FECHA:                         | 1 de marzo 2024                                     |

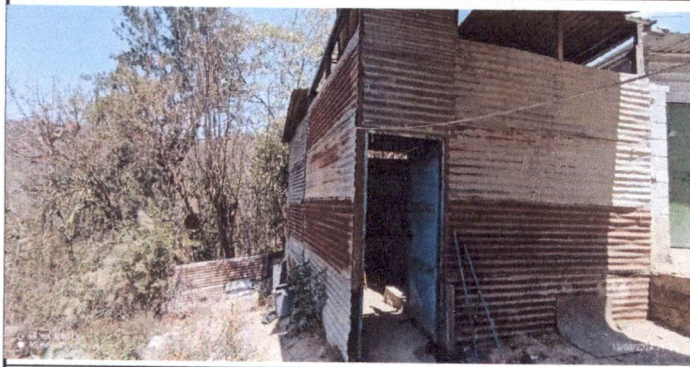

PARTE FRONTAL DE CUBIERTA DE LAMINA Y PUERTA



ENTRADA PRINCIPAL DE COCINA

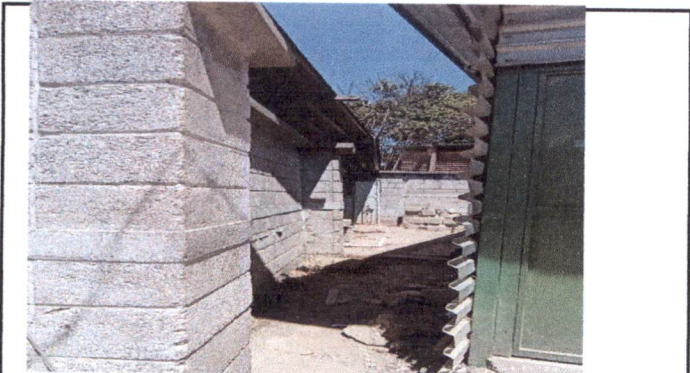

MURO DE COCINA



MURO A REPELLAR Y LIMPIAR 32 M2

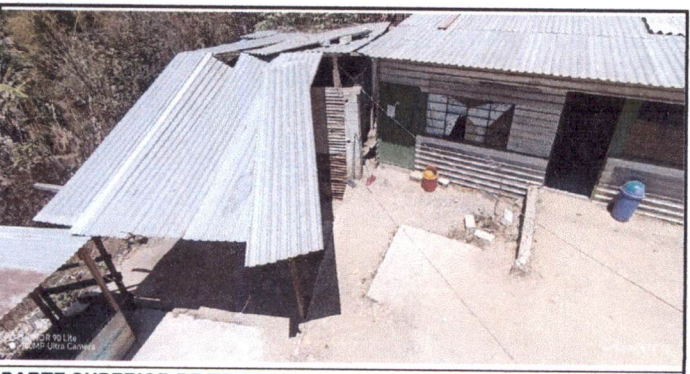

PARTE SUPERIOR DE TECHADO

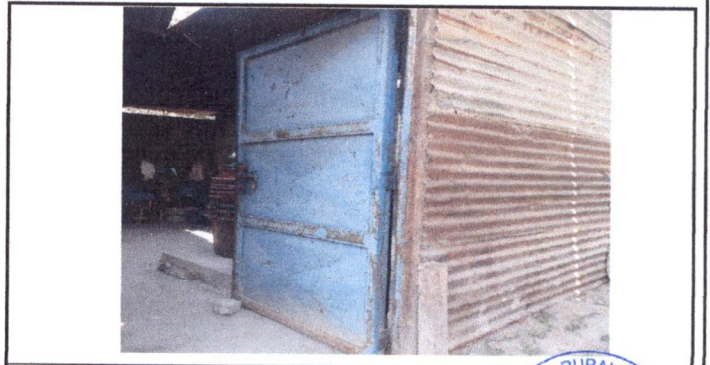

PUERTA DE COCINA

Observación: Si es necesario se pueden agregar hojas adicionales y actualizar el número de hojas.

*Maria Isabel Ruch Suret*  
 MARIA ISABEL RUCH SURET DE PÍXTUN  
 Firmada y sellada del Presidente de la COPA OFICIAL RURAL MIXTA No. 887

*Maria Angelica Peinado Pixtun*  
 MARIA ANGELICA PEINADO PIXTUN  
 Firma y Sello Director Centro Educativo Público

SITUACIÓN DEFICIENCIAS DETERMINADAS

PREVIO

DURANTE

POSTERIOR

|                             |               |                                |   |
|-----------------------------|---------------|--------------------------------|---|
| DEPARTAMENTO:               | Guatemala     | MUNICIPIO:                     | San Pedro Ayampuc                                   |
| NOMBRE DEL ESTABLECIMIENTO: | EORM NO. 887  | DIRECCIÓN DEL ESTABLECIMIENTO: | Plaza Central, 1er. Cantón, Aldea San José Nacahuil |
| CÓDIGO DEL ESTABLECIMIENTO: | 01-07-1421-43 | FECHA:                         | 1 de marzo 2024                                     |



**PISO DE PATIO**



**FUENTE DE LUZ**



**FUENTES DE FUERZA**



**PILAS DE 1 LAVADERO 2 UNIDADES**



**PILA DE 2 LAVADEROS 1 UNIDAD**

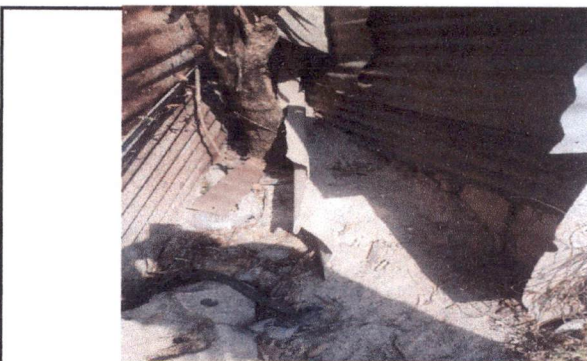

**PUNTO DE INGRESO Y SALIDA DE PVC PARA DRENAJE**

**Observación:** Si es necesario se pueden agregar hojas adicionales y actualizar el número de hojas.

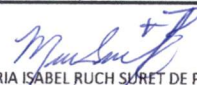
  
 MARIA ISABEL RUCH SURET DE PISTUN  
 Firma y sello del Presidente de la OPE



  
 MARIA ANGELICA PEINADO SURET  
 Firma y Sello Director Centro Educativo Público

