

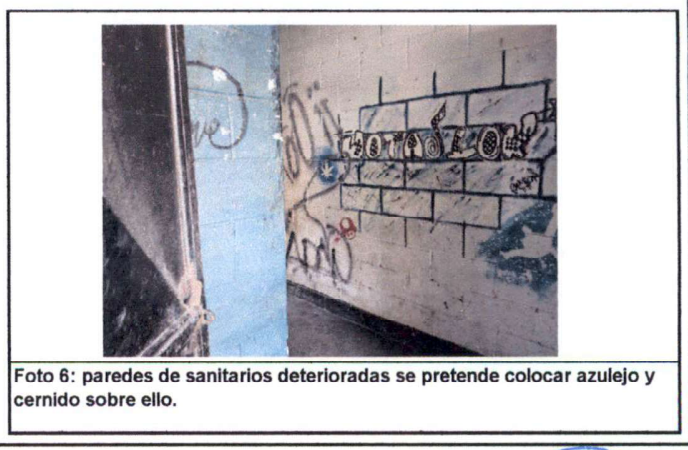

SITUACIÓN DEFICIENCIAS DETERMINADAS PREVIO DURANTE POSTERIOR

DEPARTAMENTO:	GUATEMALA	MUNICIPIO:	SAN PEDRO AYAMPUC
NOMBRE DEL ESTABLECIMIENTO:	E. O. R. M. J. M. COLONIA LA LEYENDA	DIRECCIÓN DEL ESTABLECIMIENTO:	MANZANA M, SECTOR 2 COLONIA LA LEYENDA
CÓDIGO DEL ESTABLECIMIENTO:	01-07-1420-43	FECHA:	8/05/2024



Observación: Si es necesario se pueden agregar hojas adicionales y actualizar el número de hojas.

Firma y sello del Presidente de la OPE



Firma y sello Director Centro Educativo Público

