

REGISTRO FOTOGRÁFICO DE SEGUIMIENTO Y MONITOREO A INTERVENCIÓN			
DEPARTAMENTO:	GUATEMALA	MUNICIPIO:	SAN PEDRO AYAMPUC
NOMBRE DEL ESTABLECIMIENTO:	EORM "COLONIA SAN LUIS"	DIRECCIÓN DEL ESTABLECIMIENTO:	LOTE 1 "A" SECTOR II COLONIA SAN LUIS
CÓDIGO DEL ESTABLECIMIENTO:	01-07-1416-43	FECHA DE LA INSPECCIÓN:	5/12/2024



FOTO 1: APLICACIÓN DE PINTURA EN MUROS EXTERIORES



FOTO 2: APLICACIÓN DE PINTURA EN MUROS INTERIORES



FOTO 3: APLICACIÓN DE PINTURA EN MUROS INTERIORES



FOTO 4: INSTALACIÓN DE BALCONES REFORZADOS CON HIERRO



FOTO 5: INSTALACIÓN DE BALCONES REFORZADOS CON HIERRO



FOTO 6: SUSTITUCIÓN DE DRENAJE DE SERVICIOS SANITARIOS

ORGANIZACIÓN DE PADRES DE FAMILIA
E.O.R.M.
COLONIA SAN LUIS
SAN PEDRO AYAMPUC

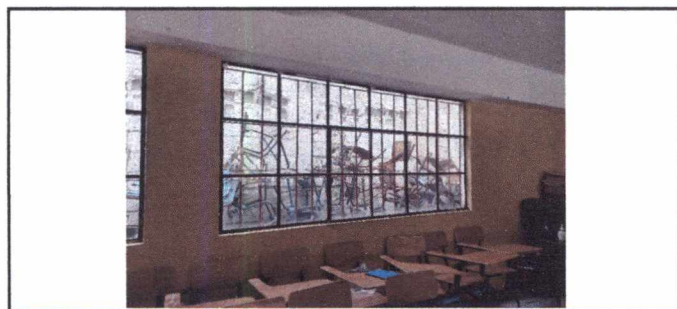
Firma y sello del Presidente de la OPA

ANDREA BETHANBOURT
Arquitecta
Colegiada No. 4627

ANDREA BETHANBOURT
Arquitecta
Colegiada No. 4627

Persona de la DIEDUC que verifica
Nombre, puesto y firma

Firma, Sello del Coordinador de Infraestructura/ Planificador
de la DIEDUC

REGISTRO FOTOGRÁFICO DE SEGUIMIENTO Y MONITOREO A INTERVENCIÓN

DEPARTAMENTO:	GUATEMALA	MUNICIPIO:	SAN PEDRO AYAMPUC
NOMBRE DEL ESTABLECIMIENTO:	EORM "COLONIA SAN LUIS"	DIRECCIÓN DEL ESTABLECIMIENTO:	LOTE 1 "A" SECTOR II COLONIA SAN LUIS
CÓDIGO DEL ESTABLECIMIENTO:	01-07-1416-43	FECHA DE LA INSPECCIÓN:	5/12/2024



FOTO 7: SUSTITUCIÓN DE DRENAJE DE PILAS DE COCINA



FOTO 8: SUMINISTRO E INSTALACIÓN DE PILAS (TRABAJO EXTRA)



FOTO 9: SUMINISTRO E INSTALACIÓN DE LÁMINA TROQUELADA EN COCINA (TRABAJO EXTRA)



FOTO 10: SUSTITUCIÓN DE TORTA DE CONCRETO EN ENTRADA DE ESTABLECIMIENTO

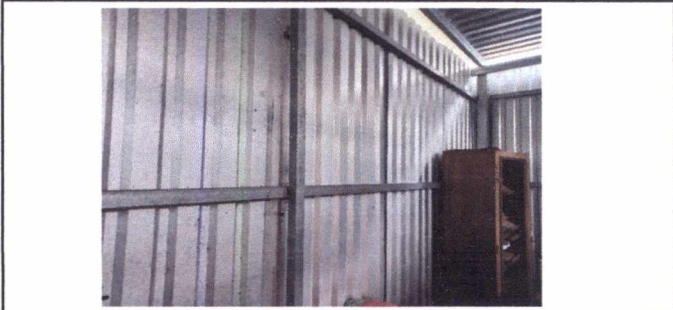

Daniel
ORGANIZACIÓN DE PADRES DE FAMILIA
E.O.R.M.
COLONIA SAN LUIS
SAN PEDRO AYAMPUC
Firma y sello del Presidente de la OPF

ANDREA BEYHANDJURT
Arquitecta
Colegiado No. 4627

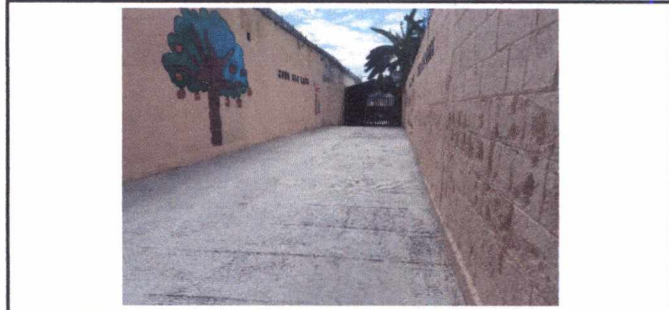
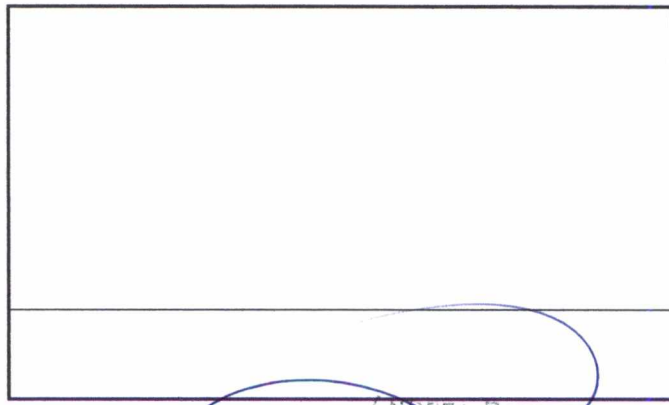
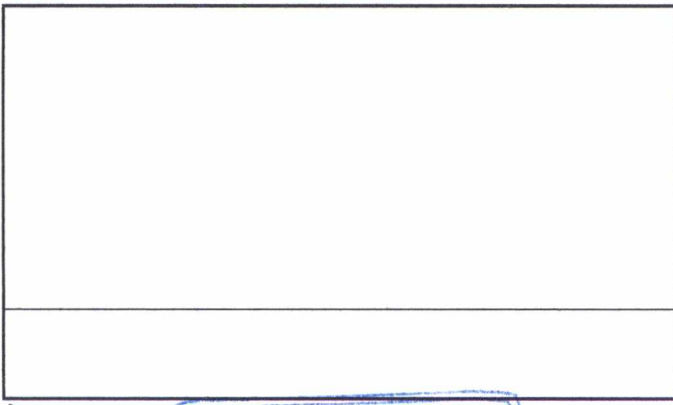
ANDREA BEYHANDJURT
Arquitecta
Colegiado No. 4627
Persona de la DIBEDUC que verifica
Nombre, puesto y firma

Firma, Sello del Coordinador de Infraestructura/ Planificador de la DIBEDUC