

SITUACIÓN DEFICIENCIAS DETERMINADAS

PREVIO

DURANTE

POSTERIOR

DEPARTAMENTO:	Guatemala	MUNICIPIO:	San Pedro Ayampuc
NOMBRE DEL ESTABLECIMIENTO:	Escuela Oficial Rural Mixta "Colonia San Luis" JM	DIRECCIÓN DEL ESTABLECIMIENTO:	Lote 1 "A" Sector II Colonia San Luis
CÓDIGO DEL ESTABLECIMIENTO:	01-07-1416-43	FECHA:	6/08/2024



Foto 1: colocar balcones no. 5



Foto 2: colocar balcones no. 5



Foto 3: pintura en el interior del salon 1 de preprimaria. No.9



Foto 4: pintura en el interior del salon 2 de preprimaria. No. 9



Foto 5: pintura en el interior del salon 3 de preprimaria. No 9



Foto 6: pintura en la pared ubicada las gradas del modulo principal. No. 9

Observación: Si es necesario se pueden agregar hojas adicionales y actualizar el número de hojas.

Diana Jaur

Firma y sello del Presidente de la O.P.F.

ORGANIZACIÓN DE PADRES DE FAMILIA
E.O.R.M.
COLONIA SAN LUIS
SAN PEDRO AYAMPUC

Diana Jaur

Firma y Sello Director Centro Educativo Público



SITUACIÓN DEFICIENCIAS DETERMINADAS PREVIO DURANTE POSTERIOR

DEPARTAMENTO:	Guatemala	MUNICIPIO:	San Pedro Ayampuc
NOMBRE DEL ESTABLECIMIENTO:	Escuela Oficial Rural Mixta "Colonia San Luis" JM	DIRECCIÓN DEL ESTABLECIMIENTO:	Lote 1 "A" Sector II Colonia San Luis
CÓDIGO DEL ESTABLECIMIENTO:	01-07-1416-43	FECHA:	6/08/2024



Foto7: pintura en el exterior de la SUPERVISIÓN EDUCATIVA 01-07-01. No.9



Foto 8: pintura en el interior de salon de clases de preprimaria, planta baja del modulo. No. 9



Foto 9: pintura en el interior de salon de clases, planta baja modulo de primaria. No. 9



Foto 10: pintura en el interior de salon de clases, planta baja modulo de primaria. no. 9





Foto 11: pintura en el interior de salon de clases, planta baja modulo de primaria. No. 9

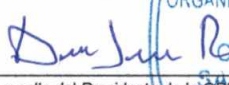

Foto 12: pintura en el interior de salon de clases, planta baja modulo de primaria. No 9

Observación: Si es necesario se pueden agregar hojas adicionales y actualizar el número de hojas.

 ORGANIZACION DE PADRES DE FAMILIA E.O.R.M. COLONIA SAN LUIS SAN PEDRO AYAMPUC	 DIRECCION ESCUELA OFICIAL RURAL MIXTA SAN LUIS SAN PEDRO AYAMPUC
Firma y sello del Presidente de la OPF	Firma y Sello Director Centro Educativo Público

SITUACIÓN DEFICIENCIAS DETERMINADAS

PREVIO

DURANTE

POSTERIOR

DEPARTAMENTO:	Guatemala	MUNICIPIO:	San Pedro Ayampuc
NOMBRE DEL ESTABLECIMIENTO:	Escuela Oficial Rural Mixta "Colonia San Luis" JM	DIRECCIÓN DEL ESTABLECIMIENTO:	Lote 1 "A" Sector II Colonia San Luis
CÓDIGO DEL ESTABLECIMIENTO:	01-07-1416-43	FECHA:	6/08/2024



Foto 7: pintura en la pared ubicada las gradas del modulo principal.



Foto 8: pintura en el interior de la SUPERVISIÓN EDUCATIVA 01-07-01

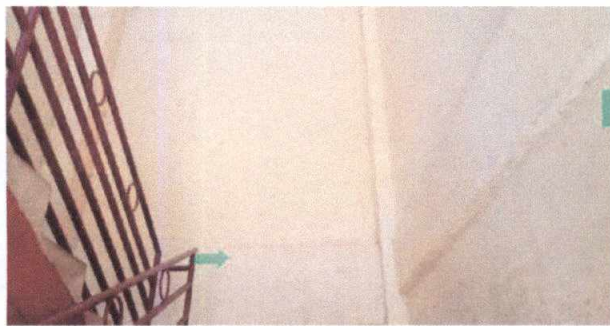

Foto 9: pintura en el interior de salon de clases, planta baja modulo de primaria



Foto 10: pintura en el interior de salon de clases de preprimaria, planta baja del modulo



Foto 11: pintura en el interior de salon de clases, planta baja modulo de primaria



Foto 12: pintura en el interior de salon de clases, planta baja modulo de primaria

Observación: Si es necesario se pueden agregar hojas adicionales y actualizar el número de hojas.

Diana Jara
Firma y sello del Presidente de la OPF

ORGANIZACIÓN DE PADRES DE FAMILIA
E.O.R.M.
COLONIA SAN LUIS
SAN PEDRO AYAMPUC

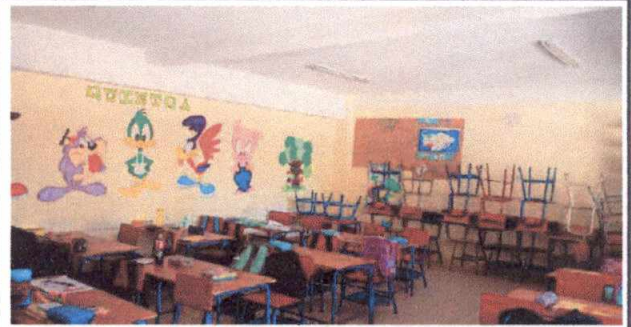
[Firma]
Firma y Sello Director Centro Educativo Público

ESCUELA OFICIAL RURAL MIXTA
SAN LUIS
DIRECCION
SAN PEDRO AYAMPUC

SITUACIÓN DEFICIENCIAS DETERMINADAS

PREVIO

DURANTE

POSTERIOR

DEPARTAMENTO:	Guatemala	MUNICIPIO:	San Pedro Ayampuc
NOMBRE DEL ESTABLECIMIENTO:	Escuela Oficial Rural Mixta "Colonia San Luis" JM	DIRECCIÓN DEL ESTABLECIMIENTO:	Lote 1 "A" Sector II Colonia San Luis
CÓDIGO DEL ESTABLECIMIENTO:	01-07-1416-43	FECHA:	6/08/2024



Foto 13: pintura en el interior de salon de clases, planta baja modulo de primaria. No. 9



Foto 14: pintura en el interior de salon de clases, planta baja modulo de primaria. No. 9



Foto 15: pintura en el interior de salon de clases, planta alta modulo de primaria. No. 9



Foto 16: pintura en el exterior del modulo. No 9



Foto 17: pavimentacion en la entrada principal del establecimiento. No 16



Foto 18: reparacion de drenaje de servicio sanitario de varones planta baja. No 16

Observación: Si es necesario se pueden agregar hojas adicionales y actualizar el número de hojas.

<p><i>Diana Jara</i> Firma y sello del Presidente de la OPE</p>	<p>ORGANIZACIÓN DE PADRES DE FAMILIA E.O.R.M. COLONIA SAN LUIS SAN PEDRO AYAMPUC</p>	<p><i>[Signature]</i> Firma y Sello Director Centro Educativo Público</p>
---	--	---



SITUACIÓN DEFICIENCIAS DETERMINADAS PREVIO DURANTE POSTERIOR

DEPARTAMENTO:	Guatemala	MUNICIPIO:	San Pedro Ayampuc
NOMBRE DEL ESTABLECIMIENTO:	Escuela Oficial Rural Mixta "Colonia San Luis" JM	DIRECCIÓN DEL ESTABLECIMIENTO:	Lote 1 "A" Sector II Colonia San Luis
CÓDIGO DEL ESTABLECIMIENTO:	01-07-1416-43	FECHA:	6/08/2024



Foto13: pintura en el interior de salon de clases, planta baja modulo de primaria. No. 9



Foto 14: pintura en el interior de salon de clases, planta baja modulo de primaria. No. 9



Foto 15: pintura en el interior de salon de clases, planta alta modulo de primaria. No. 9



Foto 16: pintura en el exterior del modulo. No 9



Foto 17: pintura en cada una de las paredes de la entrada principal del establecimiento. No. 9



Foto 18: pavimentacion en la entrada principal del establecimiento. No 16

Observación: Si es necesario se pueden agregar hojas adicionales y actualizar el número de hojas.

 ORGANIZACIÓN DE PADRES DE FAMILIA E.O.R.M. COLONIA SAN LUIS SAN PEDRO AYAMPUC	 ESCUELA OFICIAL RURAL MIXTA SAN LUIS DIRECCION SAN PEDRO AYAMPUC
Firma y sello del Presidente de la O.P.F.	Firma y Sello Director Centro Educativo Público