

SITUACIÓN DEFICIENCIAS DETERMINADAS

PREVIO

DURANTE

POSTERIOR

DEPARTAMENTO:	GUATEMALA	MUNICIPIO:	SAN PEDRO AYAMPUC
NOMBRE DEL ESTABLECIMIENTO:	EORM NO. 1930	DIRECCIÓN DEL ESTABLECIMIENTO:	ALDEA EL PINALITO
CÓDIGO DEL ESTABLECIMIENTO:	01-07-1413-43	FECHA:	01/03/2024

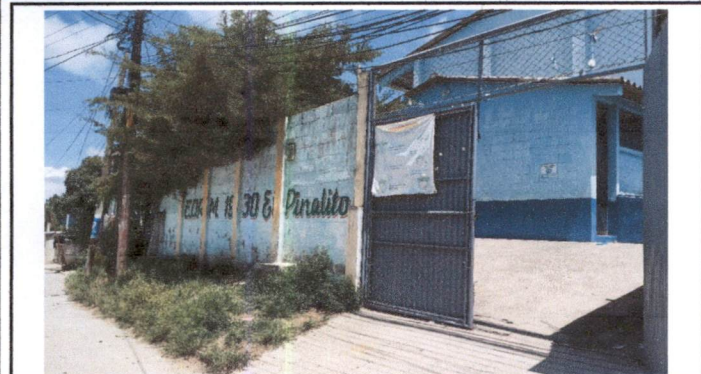

Fotografía 1: Imagen que muestra parte frontal del modulo 1.



Fotografía 2: Se observa estructura portante de metal del modulo 1.



Fotografía 3: Se observa al evaluador junto a persona docente y directiva de OPF



Fotografía 4: Imagen que muestra el estado actual de la estructura portante del módulo de gradas.

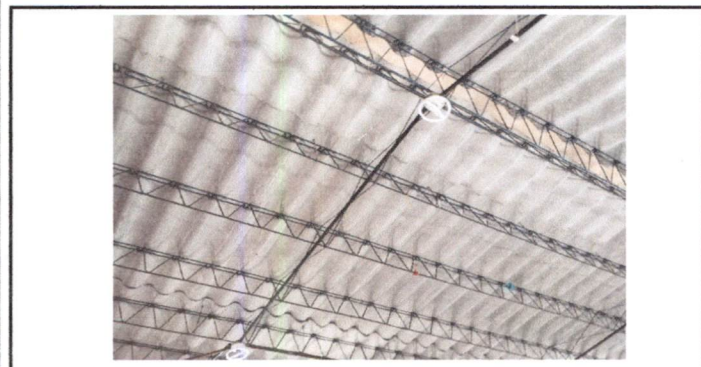

Fotografía 5: se observa instalaciones eléctricas con lámparas en mal estado



Fotografía 6: Imagen que muestra el techo de fibrocemento sobre el ambiente de cocina.

Observación: Si es necesario se pueden agregar hojas adicionales y actualizar el número de Hojas.

Loury A Chamale
Firma y sello del Presidente de la OPF



[Signature]
Firma y Sello Director Centro Educativo Público





Ministerio de Educación
Guatemala

REGISTRO FOTOGRÁFICO PROGRAMA DE MANTENIMIENTO DE EDIFICIOS ESCOLARES PÚBLICOS

PRA-FOR-123
Versión 1

SITUACIÓN DEFICIENCIAS DETERMINADAS

PREVIO

DURANTE

POSTERIOR

DEPARTAMENTO:	GUATEMALA	MUNICIPIO:	SAN PEDRO AYAMPUC
NOMBRE DEL ESTABLECIMIENTO:	EORM NO.1930	DIRECCIÓN DEL ESTABLECIMIENTO:	ALDEA EL PINALITO
CÓDIGO DEL ESTABLECIMIENTO:	01-07-1413-43	FECHA:	01/03/2024

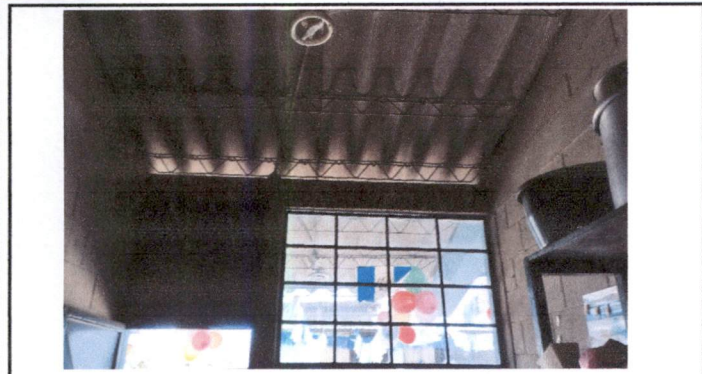

Fotografía 7: Se observa en la imagen con estructura portante de joist y lamina de fibrocemento.



Fotografía 8: Se observa lamina de tipo fibra cemento.

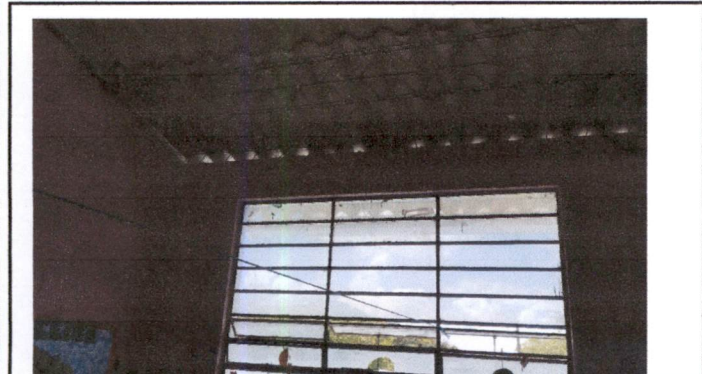

Fotografía 9: En la imagen se logra observar ventana metálica con necesidades básicas de remozamiento



Fotografía 10: Imagen que muestra el estado actual de las puertas con necesidades básicas de pintura.



Fotografía 11: Se observa el tablero de distribución secundario que alimenta módulo principal



Fotografía 12: Se observa el estado actual del modulo principal del establecimiento educativo a 2 niveles.

Observación: Si es necesario se pueden agregar hojas adicionales y actualizar el número de hojas.

Lorey A Chamale
Firma y sello del Presidente de la OPF



[Signature]
Firma y Sello Director Centro Educativo Público

