

SITUACIÓN DEFICIENCIAS DETERMINADAS      PREVIOR       DURANTE       POSTERIOR

DEPARTAMENTO:	Guatemala	MUNICIPIO:	San Pedro Ayampuc
NOMBRE DEL ESTABLECIMIENTO:	INEB SAN LUIS	DIRECCIÓN DEL ESTABLECIMIENTO:	Colonia San Luis, San Pedro Ayampuc, Guatemala
CÓDIGO DEL ESTABLECIMIENTO:	01-07-0029-45	FECHA:	1/3/2024



Foto 1: áreas a trabajar balcon



Foto 2: salón de computación para intevencion de zócalo



Foto 3: área para techado

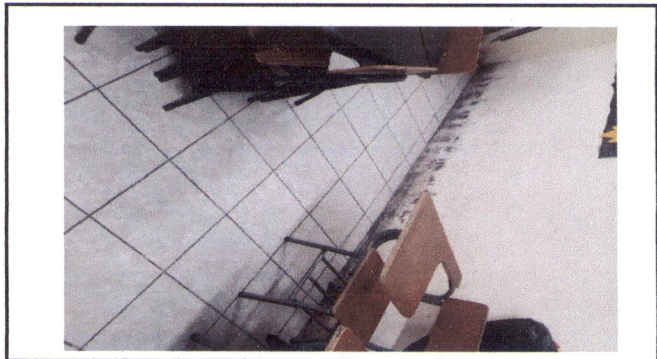

Foto 4: área para sustitución de tuveria para llenado de tinaco

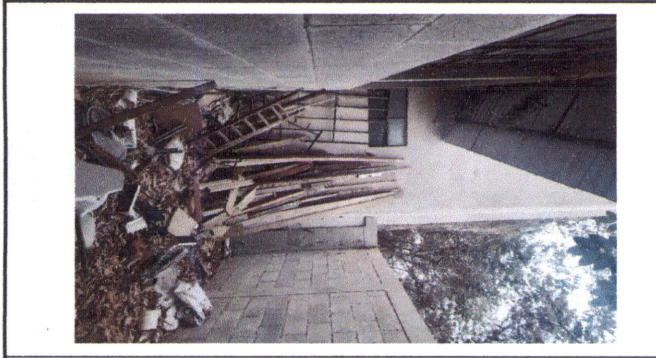

Foto 5: área para sustitución de tuberia para abastecimiento de agua para sanitarios



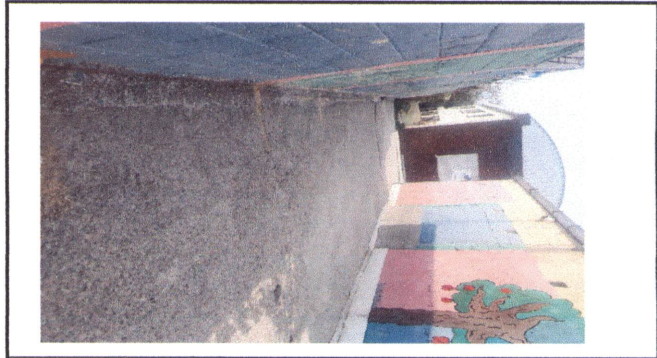

Foto 6: sustitución de chapa en salón de clase

Observación: Si es necesario se pueden agregar hojas adicionales y actualizar el número de hojas.

 Firma y sello del Presidente de la OPF	 Organización de Padres de Familia	 Firma y Sello Director Centro Educativo Público	 INSTITUTO NACIONAL DE EDUCACIÓN PÚBLICA SAN LUIS
---	--	---	--

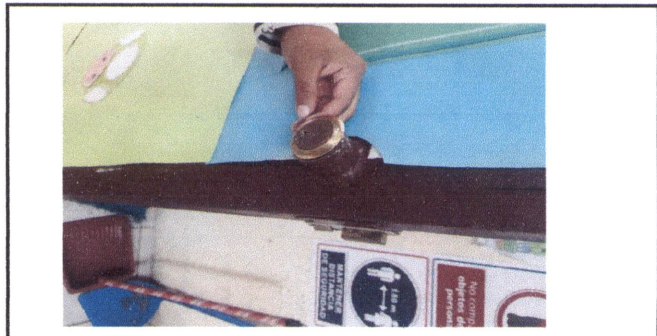
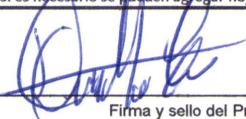
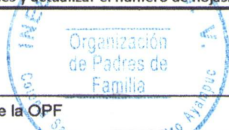
SITUACIÓN DEFICIENCIAS DETERMINADAS

PREVIO

DURANTE

POSTERIOR

DEPARTAMENTO:	Guatemala	MUNICIPIO:	San Pedro Ayampuc
NOMBRE DEL ESTABLECIMIENTO:	INEB SAN LUIS	DIRECCIÓN DEL ESTABLECIMIENTO:	Colonia San Luis, San Pedro Ayampuc, Guatemala
CÓDIGO DEL ESTABLECIMIENTO:	01-07-0029-45	FECHA:	1/3/2024



**Foto 7:** área en la que se instalará tinaco con base de estructura metálica



**Foto 8:** sustitución de tablero de flipones.

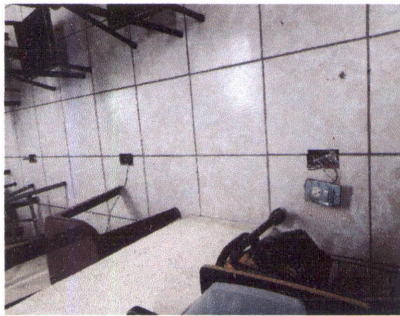

**Foto 9:** sustitución de tomacorrientes dobles y sus circuitos en el laboratorio de computación.



**Foto 10:** pintura de zócalo en el laboratorio de computación.



**Foto 11:** sustitución de chapas en puertas de metal



**Foto 12:** área para techado y cierre con muro de block

**Observación:** Si es necesario se pueden agregar hojas adicionales y actualizar el número de hojas.



Firma y sello del Presidente de la OPF



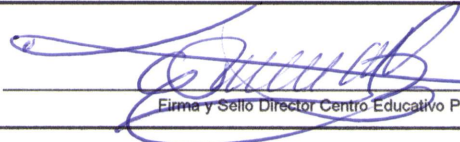

Firma y Sello Director Centro Educativo Público

