

SITUACIÓN DEFICIENCIAS DETERMINADAS PREVIO DURANTE POSTERIOR

DEPARTAMENTO:	Guatemala	MUNICIPIO:	Chinautla
NOMBRE DEL ESTABLECIMIENTO:	EOUM Tipo Minimo 905 Jornada Vespertina	DIRECCIÓN DEL ESTABLECIMIENTO:	Canton Central Santa Cruz Chinautla
CÓDIGO DEL ESTABLECIMIENTO:	01-06-8830-43	FECHA:	19/06/2024

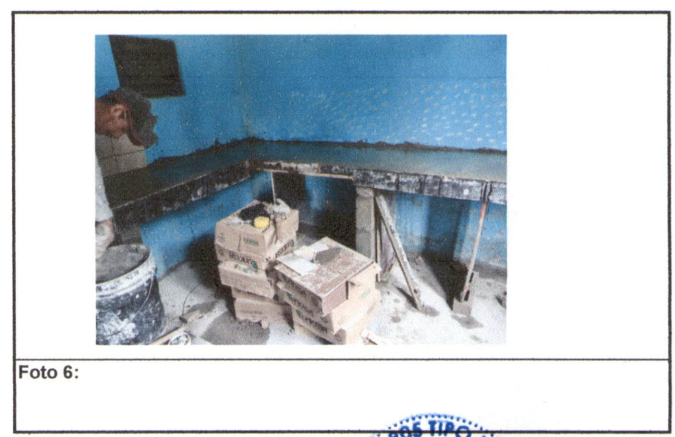
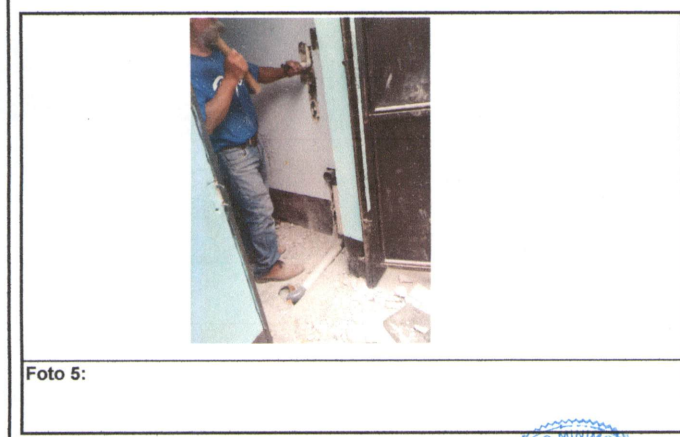
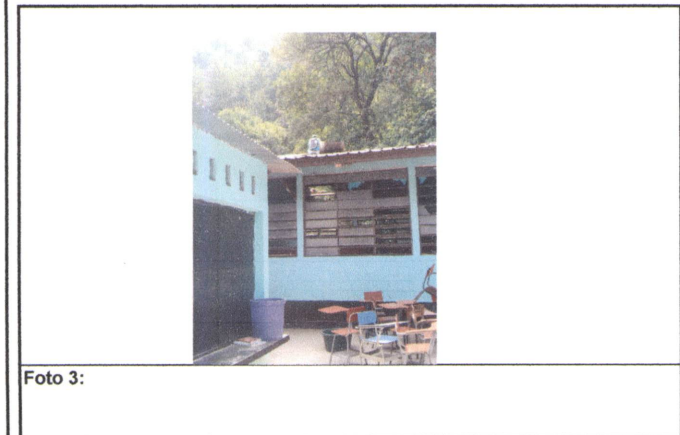
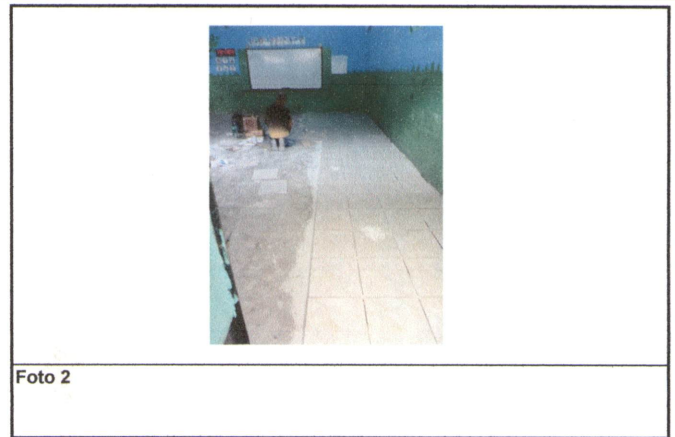
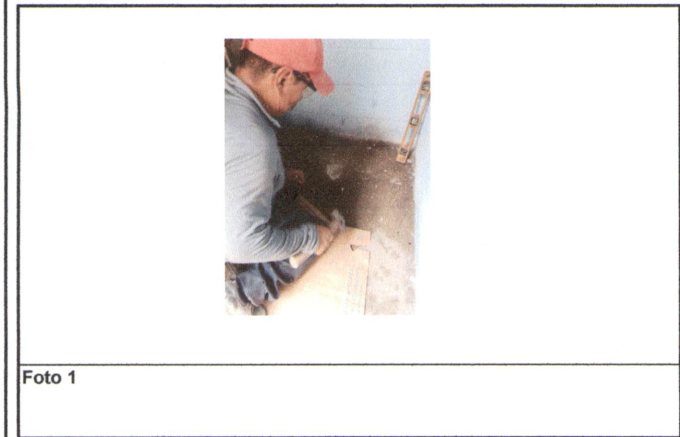

Observación: Si es necesario se pueden agregar hojas adicionales y actualizar el número de hojas.

 Firma y sello del Presidente de la OPF	 Firma y Sello Director Centro Educativo Público
---	---

