

SITUACIÓN DEFICIENCIAS DETERMINADAS PREVIO DURANTE POSTERIOR

DEPARTAMENTO:	Guatemala	MUNICIPIO:	Chinautla
NOMBRE DEL ESTABLECIMIENTO:	EORM JM ESPERANZA DE LA COMUNIDAD	DIRECCIÓN DEL ESTABLECIMIENTO:	Sector A-1, Manzana A, Lote 7, Tierra Nueva II, Chinautla
CÓDIGO DEL ESTABLECIMIENTO:	01-06-2930-43	FECHA:	1/03/2024



Foto1: 1.1 Sustitución de 6 laminas troqueladas atornilladas. 4.1 Mantenimiento de reja protectora medida del techo 4 mts x 4 mts total 16 mts más lijado de reja pintado y asergeria 16 mts 21.2 Cernido de block perimetral 6,40 mts 22.1 Reparación de muro perimetro.



Foto 2: 19.14 Instalación de 4 unidades eléctricas tomacorrientes cableado.



Foto 3: 19.6 Fabricación e instalación de 2 puertas de reja con chapas yale. 15.1 Reparación de 1x1 de block con medidas de 1.05 mts x 2.80 mts de alto.

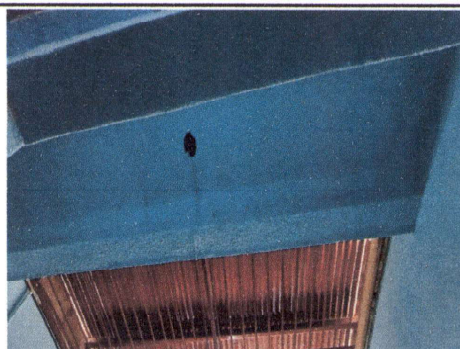

Foto 4: 19.7 bases de metal 2x1 atornillada 19.8 Instalación de lámina en corredor 34 mts a cubrir lamina troquelada 19.14 Instalación de unidades luz 5 flaneras con foco ahorrador 1 swit 68 mts de alambre cubierto.



Foto 5: 22.1 Repello en paredes de corredor 34 mts repello 68 mts 22.2 Cernido en paredes de corredor 34 mts repello 68 mts.

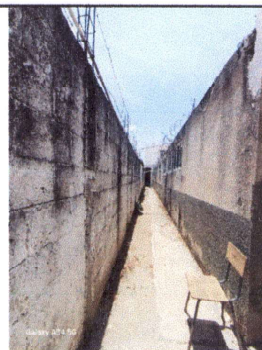

Foto 6: 6.1 Reparación de piso de torta de concreto en pasillo corredor de torta de cemento 34mts de largo x 1 de ancho 14.1 Mantenimiento de 2 reposaderas 14.5 Reparación de tapaderas de 2 cajas.

Observación: Si es necesario se pueden agregar hojas adicionales y actualizar el número de hojas.

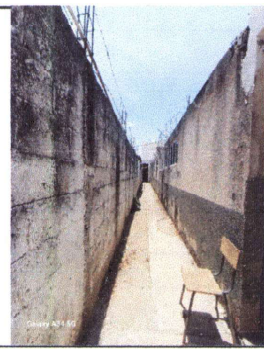
CONSEJO DE PADRES DE FAMILIA
ESC. OF. RURAL MIXTA ESPERANZA
DE LA COMUNIDAD DE TIERRA NUEVA
II, J.M CHINAUTLA, GUATEMALA
Firma y sello del Presidente de la OPF

DIRECCION
ESC. OF. RURAL MIXTA ESPERANZA DE LA
COMUNIDAD DE TIERRA NUEVA II,
Chinautla, Guatemala
Firma y Sello Director Centro Educativo Público

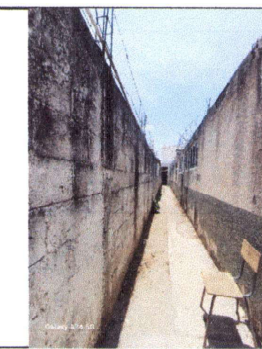
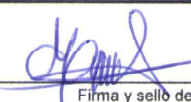
SITUACIÓN DEFICIENCIAS DETERMINADAS

PREVIO

DURANTE

POSTERIOR

DEPARTAMENTO:	Guatemala	MUNICIPIO:	Chinautla
NOMBRE DEL ESTABLECIMIENTO:	EORM JM ESPERANZA DE LA COMUNIDAD	DIRECCIÓN DEL ESTABLECIMIENTO:	Sector A-1, Manzana A, Lote 7, Tierra Nueva II, Chinautla
CÓDIGO DEL ESTABLECIMIENTO:	01-06-2930-43	FECHA:	1/03/2024



Foto 7: 15.4 Reparación de 34mts cerco perimetral de alambre de pua y rízor



Foto 8: 21.1 Repello de pared aula 2,50 mts x 5,00 21.2 Cernido de pared aula 2,50 mts x 5,00 21.3 Alisado de pared aula 2,50 mts x 5,00

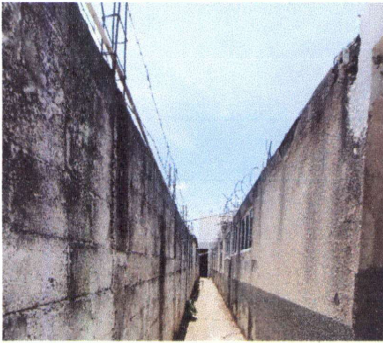

Foto 3: 19.12 Instalación de unidades de luz 30 mts de alambre 1 flaponera 2 tomacorriente 1 Swift.



Foto 4: 6.9 Mantenimiento de piso de granito (pulido y lustrado) 11 mts.



Foto 5: 4.3 Sustitución de puerta de metal de 2.50 mts x 1,00 mts chapa yale



Foto 6: 19.6 Fabricación e instalación de puerta de reja y entrepaños de metal con pasador para tapar tambo de gas en cocina.

Observación: Si es necesario se pueden agregar hojas adicionales y actualizar el número de hojas.

<p align="center">CONSEJO DE PADRES DE FAMILIA ESC. OF. RURAL MIXTA ESPERANZA DE LA COMUNIDAD DE TIERRA NUEVA II, J.M CHINAUTLA, GUATEMALA</p> <p>Firma y sello del Presidente de la OPF</p>	<p align="center">Firma y Sello Director Centro Educativo Público</p>
--	---

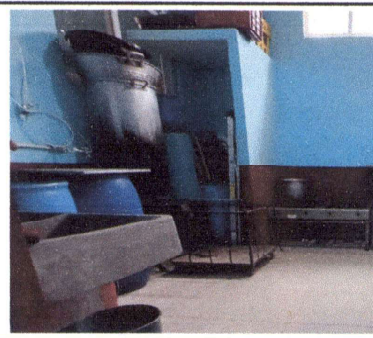

SITUACIÓN DEFICIENCIAS DETERMINADAS

PREVIO

DURANTE

POSTERIOR

DEPARTAMENTO:	Guatemala	MUNICIPIO:	Chinautla
NOMBRE DEL ESTABLECIMIENTO:	EORM JM ESPERANZA DE LA COMUNIDAD	DIRECCIÓN DEL ESTABLECIMIENTO:	Sector A-1, Manzana A, Lote 7, Tierra Nueva II, Chinautla
CÓDIGO DEL ESTABLECIMIENTO:	01-06-2930-43	FECHA:	1/03/2024



Foto1: 19.8 Instalación de lámina troquelada aluzinc techado 2.30 mts x 5.50 mts 19.7 Instalación de estructura portante de metal 15.1 Reparación de muro perimetral de block.



Foto 2: 19.8 Instalación de lámina troquelada aluzinc techado 3.70 mts x 5.00 mts 19.7 Instalación de estructura portante de metal 15.1 Reparación de muro perimetral de block.



Foto 3: Reparación de bordillo tope en todo el contorno de la terraza 181,30 mts x20cms de alto x 15 cms de ancho, Nivelar 327 mts mesclon Y Hacer tope de agua de 16,80 mts.



Foto 4: 7.3 Mantenimiento de 9 bajadas de agua, 7.3 Destapar 3 bajadas de agua.



Foto 5: 3.1 Impermeabilizar 610 mts cuadrados de terraza.

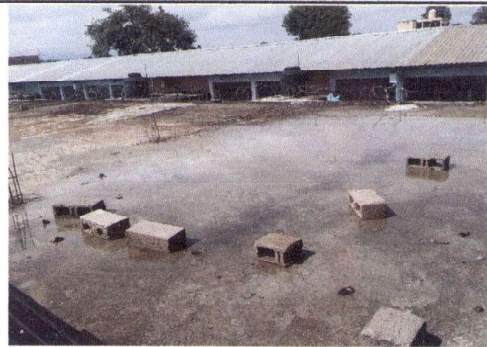

Foto 6: Fabricación e instalación de balcones de metal en dirección y cocina.

Observación: Si es necesario se pueden agregar hojas adicionales y actualizar el número de hojas.

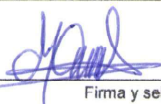

CONSEJO DE PADRES DE FAMILIA
ESC. OF. RURAL MIXTA ESPERANZA
DE LA COMUNIDAD DE TIERRA NUEVA
II, J.M. CHINAUTLA, GUATEMALA

Firma y sello del Presidente de la OPF

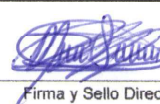

Firma y Sello Director Centro Educativo Público



SITUACIÓN DEFICIENCIAS DETERMINADAS PREVIO DURANTE POSTERIOR

DEPARTAMENTO:	Guatemala	MUNICIPIO:	Chinautla
NOMBRE DEL ESTABLECIMIENTO:	EORM JM ESPERANZA DE LA COMUNIDAD	DIRECCIÓN DEL ESTABLECIMIENTO:	Sector A-1, Manzana A, Lote 7, Tierra Nueva II, Chinautla
CÓDIGO DEL ESTABLECIMIENTO:	01-06-2930-43	FECHA:	1/03/2024



Foto1: Fabricación e instalación de portón de rejas con medidas de 2.50 mts de ancho x 3.00 mts de alto con chapa yale.



Foto 2:

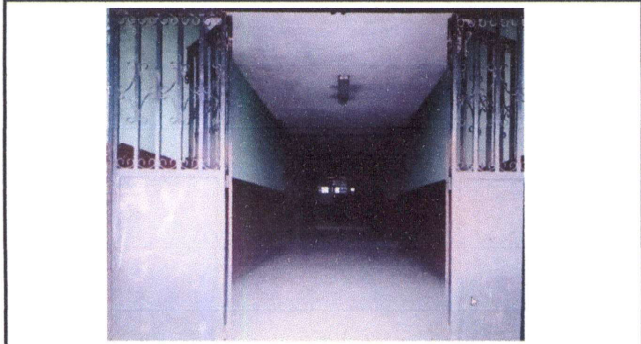

Foto 3:

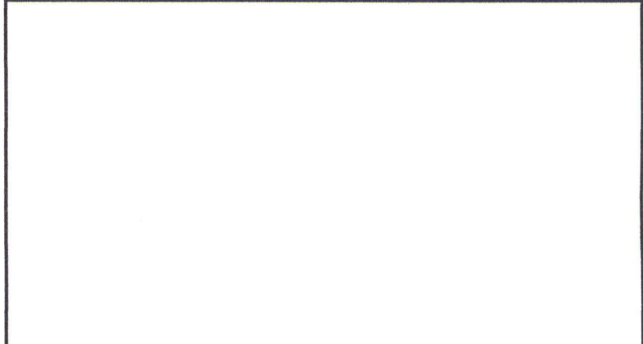

Foto 4:



Foto 5:

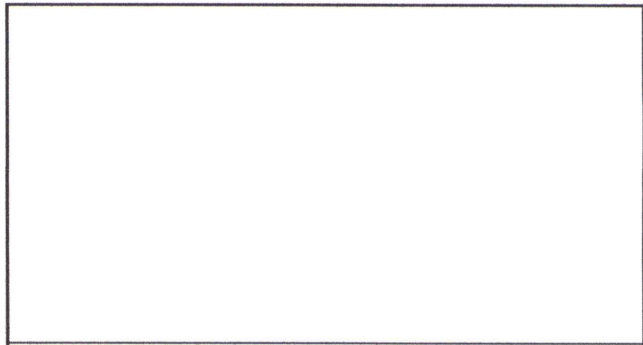



Foto 6:

Observación: Si es necesario se pueden agregar hojas adicionales y actualizar el número de hojas.

 CONSEJO DE PADRES DE FAMILIA ESC. OF. RURAL MIXTA ESPERANZA DE LA COMUNIDAD DE TIERRA NUEVA CHINAUTLA, GUATEMALA Firma y sello del Presidente de la CFP	 DIRECCIÓN ESC. OF. RURAL MIXTA ESPERANZA DE LA COMUNIDAD DE TIERRA NUEVA CHINAUTLA, GUATEMALA Firma y Sello Director Centro Educativo Público
--	---